

คำนำ

เอกสารงบประมาณรายจ่ายประจำปีงบประมาณ พ.ศ. 2568 ฉบับนี้ จำแนกตามโครงสร้างแผนงาน
ได้รวบรวมงบประมาณรายจ่ายของกรุงเทพมหานครที่เป็นรายจ่ายประจำ และรายจ่ายของการพาณิชย์
ของกรุงเทพมหานคร เพื่อแสดงภาพรวมของงบประมาณรายจ่ายประจำปีงบประมาณ พ.ศ. 2568
จำนวน 90,773,031,580 บาท โดยจำแนกตามด้าน แผนงาน ผลผลิต งาน โครงการ

สำนักงานงบประมาณกรุงเทพมหานคร

สารบัญ

	หน้า
งบประมาณรายจ่ายประจำปีงบประมาณ พ.ศ. 2568	
จำแนกด้านตามลักษณะงานและลักษณะรายจ่าย	1
ด้านตามลักษณะงาน	
01 ด้านการบริหารจัดการและบริหารราชการกรุงเทพมหานคร	2
01 แผนงานการเงิน การคลังและงบประมาณ	3
02 แผนงานบริหารทรัพยากรบุคคล	3
03 แผนงานบริหารงานกรุงเทพมหานคร	5
04 แผนงานนิติบัญญัติและบริหารราชการ	8
05 แผนงานบริหารราชการท้องถิ่นพิเศษ	8
02 ด้านความปลอดภัยและความเป็นระเบียบเรียบร้อย	9
01 แผนงานความปลอดภัยสาธารณสุข	10
02 แผนงานความเป็นระเบียบเรียบร้อยของบ้านเมือง	10
03 ด้านเศรษฐกิจและการพาณิชย์	12
01 แผนงานส่งเสริมและพัฒนากิจการท่องเที่ยว	13
02 แผนงานส่งเสริมอาชีพและการพาณิชย์	13
04 ด้านเมืองและการพัฒนาเมือง	15
01 แผนงานผังเมืองและการพัฒนาเมือง	16
02 แผนงานอาคารและการก่อสร้าง	17
03 แผนงานโครงข่ายการคมนาคม	17
04 แผนงานจัดการจราจรและระบบขนส่งสาธารณะ	21
05 ด้านทรัพยากรธรรมชาติและสิ่งแวดล้อม	23
01 แผนงานจัดการมูลฝอยและสิ่งปฏิกูล	24
02 แผนงานจัดการน้ำทิ้ง	24
03 แผนงานป้องกันและควบคุมภาวะมลพิษ	28
04 แผนงานทรัพยากรธรรมชาติ พื้นที่สีเขียว	30

สารบัญ (ต่อ)

	หน้า
06 ด้านสาธารณสุข	32
01 แผนงานส่งเสริมสุขภาพและป้องกันโรคไม่ติดต่อ	33
02 แผนงานป้องกันและควบคุมโรคติดต่อ	33
03 แผนงานอาหารปลอดภัย	34
04 แผนงานอนามัยสิ่งแวดล้อม	34
05 แผนงานควบคุมสัตว์และโรคในสัตว์	34
06 แผนงานรักษาพยาบาลปฐมภูมิและฟื้นฟูสุขภาพ	36
07 แผนงานยาเสพติดและสารเสพติด	36
08 แผนงานสนับสนุนระบบบริการสุขภาพ	37
09 แผนงานบริการโรงพยาบาลและการแพทย์ฉุกเฉิน	37
07 ด้านพัฒนาสังคมและชุมชนเมือง	39
01 แผนงานส่งเสริมศิลปวัฒนธรรม	40
02 แผนงานส่งเสริมนันทนาการและการกีฬา	40
03 แผนงานพัฒนาทางสังคมและชุมชนเมือง	41
08 ด้านการศึกษา	43
01 แผนงานสนับสนุนจัดการศึกษาขั้นพื้นฐาน	44
13 การจัดบริการของสำนักงานเขต	48
ด้านตามลักษณะรายจ่าย	95
01 รายจ่ายเพื่อช่วยเหลือสนับสนุน	95
02 รายจ่ายเพื่อการชำระหนี้	95
03 รายจ่ายเพื่อชดใช้เงินยืมเงินสะสม	95
04 รายจ่ายงบกลาง	95
05 รายจ่ายเพื่ออุดหนุนหน่วยงานในกำกับ	96
06 รายจ่ายการพาณิชย์ของกรุงเทพมหานคร	96

งบประมาณรายจ่ายประจำปีงบประมาณ พ.ศ. 2568

จำแนกด้านตามลักษณะงานและลักษณะรายจ่าย

หน่วย : บาท

การจำแนกประเภท	จำนวนเงิน
ด้านตามลักษณะงาน	69,321,892,598
01 ด้านการบริหารจัดการและบริหารราชการกรุงเทพมหานคร	17,455,544,805
02 ด้านความปลอดภัยและความเป็นระเบียบเรียบร้อย	369,623,690
03 ด้านเศรษฐกิจและการพาณิชย์	226,012,386
04 ด้านเมืองและการพัฒนาเมือง	11,466,520,077
05 ด้านทรัพยากรธรรมชาติและสิ่งแวดล้อม	10,272,755,070
06 ด้านสาธารณสุข	4,558,967,940
07 ด้านพัฒนาสังคมและชุมชนเมือง	1,942,345,871
08 ด้านการศึกษา	1,669,198,373
13 การจัดบริการของสำนักงานเขต	21,360,924,386
ด้านตามลักษณะรายจ่าย	20,647,607,402
01 รายการเพื่อช่วยเหลือสนับสนุน	-
02 รายจ่ายเพื่อการชำระหนี้	-
03 รายจ่ายเพื่อชดใช้เงินยืมเงินสะสม	-
04 รายจ่ายงบกลาง	17,745,401,001
05 รายจ่ายเพื่ออุดหนุนหน่วยงานในกำกับ	2,902,206,401
รวมงบประมาณกรุงเทพมหานคร	89,969,500,000
06 รายจ่ายการพาณิชย์ของกรุงเทพมหานคร	803,531,580
รวมงบประมาณการพาณิชย์ของกรุงเทพมหานคร	803,531,580
รวมงบประมาณกรุงเทพมหานครและการพาณิชย์ของกรุงเทพมหานคร	90,773,031,580
เงินงบประมาณ	90,773,031,580
เงินนอกงบประมาณ	2,112,013,200

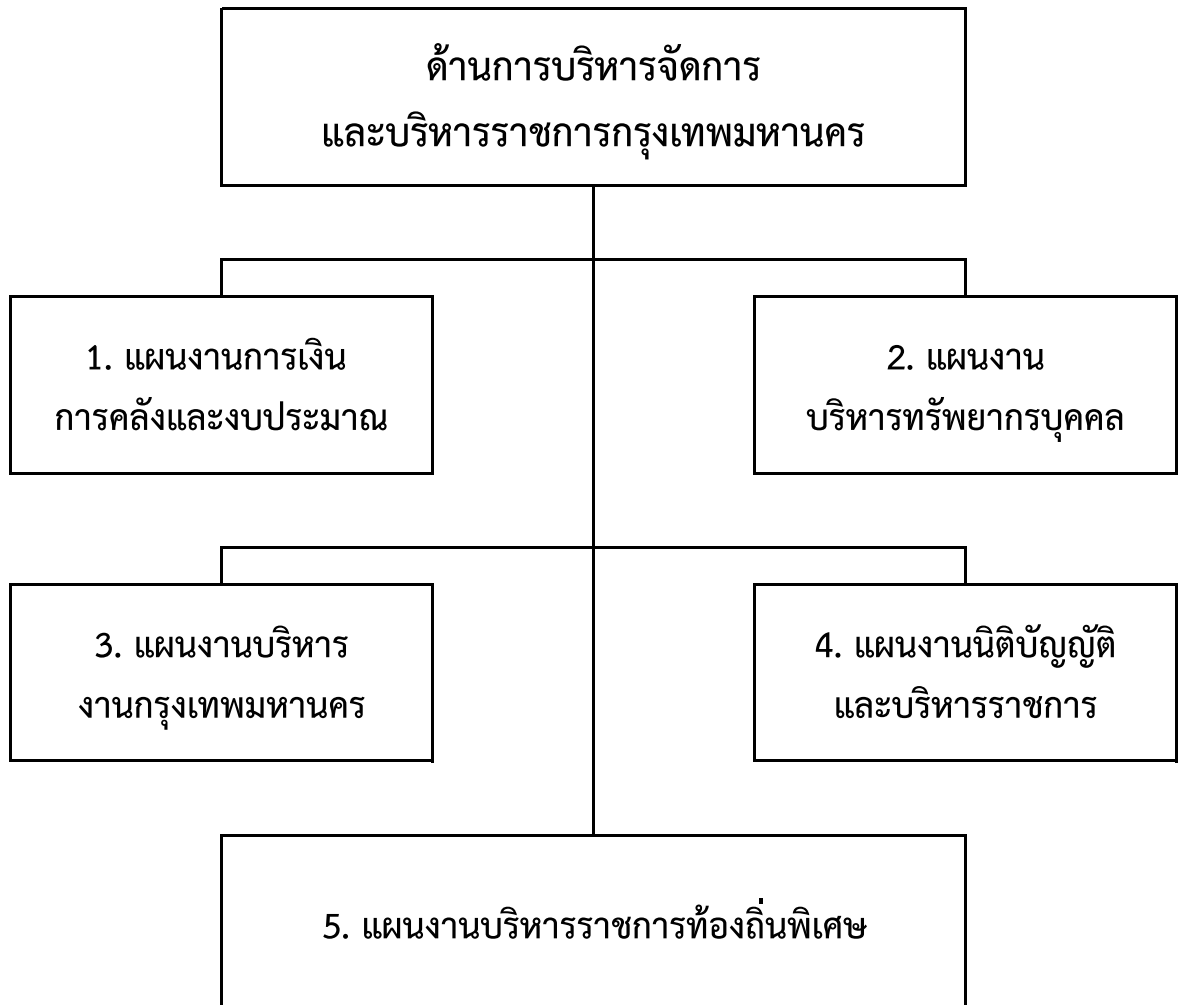

01 ด้านการบริหารจัดการและบริหารราชการกรุงเทพมหานคร

งบประมาณรายจ่าย

17,455,544,805 บาท

01 แผนงานการเงิน การคลังและงบประมาณ

วัตถุประสงค์ : เพื่อให้การเงิน การคลัง และงบประมาณของกรุงเทพมหานครทั้งในระดับมหภาคและจุลภาคสามารถสนับสนุนการดำเนินงานของกรุงเทพมหานครโดยรวมได้อย่างมีประสิทธิภาพและประสิทธิผล โดยจัดให้มีการจัดหารายได้นำส่งคลังกรุงเทพมหานคร การกำหนดกรอบนโยบายการคลัง การจัดทำและบริหารงบประมาณ การบริหารการรับจ่ายเงินและสภาพคล่องทางการคลัง การบริหารหนี้สาธารณะ การพัฒนาระบบและจัดทำบัญชี และการควบคุมวินัยและความเสี่ยงทางการคลัง

ผลผลิต/โครงการที่จะดำเนินการในปีงบประมาณ 2568

หน่วย : บาท

ผลผลิต/โครงการ	หน่วยงานรับผิดชอบ	งบประมาณ 2568	เงินนอกงบประมาณ
1. ผลผลิตนโยบายการคลัง	สำนักการคลัง	6,662,600	
2. ผลผลิตรายได้	สำนักการคลัง	255,095,900	
3. ผลผลิตงบประมาณ	สำนักงบประมาณ		
	กรุงเทพมหานคร	11,748,040	
4. ผลผลิตการเงินและการคลัง	สำนักการคลัง	6,884,100	
5. ผลผลิตการบัญชี	สำนักการคลัง	1,410,600	
6. ผลผลิตจัดหาพัสดุ และทะเบียนทรัพย์สิน	สำนักการคลัง	1,687,317,100	
รวมทั้งสิ้น		1,969,118,340	-

02 แผนงานบริหารทรัพยากรบุคคล

วัตถุประสงค์ : เพื่อให้กรุงเทพมหานครมีระบบการบริหารงานบุคคลที่มุ่งเน้นประสิทธิภาพ โปร่งใส มีมาตรฐานสามารถสนับสนุนการดำเนินงานของกรุงเทพมหานครโดยรวมได้อย่างมีประสิทธิภาพ โดยจัดให้มีการกำหนดนโยบายและมาตรฐานการบริหารงานบุคคล การจัดให้มีสิ่งจูงใจ ข้อมูลข่าวสาร การพัฒนาประสิทธิภาพบุคลากร และการตรวจสอบผลการปฏิบัติงาน

ผลผลิต/โครงการที่จะดำเนินการในปีงบประมาณ 2568

หน่วย : บาท

ผลผลิต/โครงการ	หน่วยงานรับผิดชอบ	งบประมาณ 2568	เงินนอกงบประมาณ
1. ผลผลิตบริหารงานบุคคล	สำนักงานคณะกรรมการ ข้าราชการกรุงเทพมหานคร	48,611,080	

ผลผลิต/โครงการที่จะดำเนินการในปีงบประมาณ 2568

หน่วย : บาท

ผลผลิต/โครงการ	หน่วยงานรับผิดชอบ	งบประมาณ 2568	เงินนอกงบประมาณ
2 . ผลผลิตบริหารงานบุคคล	สำนักปลัดกรุงเทพมหานคร	23,111,480	
3 . ผลผลิตพัฒนาบุคลากร	สำนักงานคณะกรรมการ ข้าราชการกรุงเทพมหานคร	32,445,140	
4 . ผลผลิตพัฒนาบุคลากร	สำนักการแพทย์	2,843,100	
5 . ผลผลิตบำเหน็จบำนาญ	สำนักการคลัง	2,528,100	
6 . ผลผลิตสวัสดิการกรุงเทพมหานคร	สำนักปลัดกรุงเทพมหานคร	422,392,900	
7 . ผลผลิตสวัสดิการกรุงเทพมหานคร	สำนักอนามัย	2,724,300	
8 . ผลผลิตรายจ่ายบุคลากร	สำนักงานเลขานุการ สภากรุงเทพมหานคร	30,703,300	
9 . ผลผลิตรายจ่ายบุคลากร	สำนักงานเลขานุการ ผู้ว่าราชการกรุงเทพมหานคร	51,343,040	
10 . ผลผลิตรายจ่ายบุคลากร	สำนักงานคณะกรรมการ ข้าราชการกรุงเทพมหานคร	152,970,800	
11 . ผลผลิตรายจ่ายบุคลากร	สำนักปลัดกรุงเทพมหานคร	338,148,700	
12 . ผลผลิตรายจ่ายบุคลากร	สำนักการแพทย์	3,067,145,100	
13 . ผลผลิตรายจ่ายบุคลากร	สำนักอนามัย	1,641,609,800	
14 . ผลผลิตรายจ่ายบุคลากร	สำนักการศึกษา	189,767,100	
15 . ผลผลิตรายจ่ายบุคลากร	สำนักการโยธา	622,756,400	
16 . ผลผลิตรายจ่ายบุคลากร	สำนักการระบายน้ำ	1,092,021,000	
17 . ผลผลิตรายจ่ายบุคลากร	สำนักการคลัง	3,004,780,900	
18 . ผลผลิตรายจ่ายบุคลากร	สำนักเทศกิจ	117,549,400	
19 . ผลผลิตรายจ่ายบุคลากร	สำนักการจราจรและขนส่ง	105,601,600	
20 . ผลผลิตรายจ่ายบุคลากร	สำนักป้องกัน และบรรเทาสาธารณภัย	3,346,700	
21 . ผลผลิตรายจ่ายบุคลากร	สำนักงบประมาณ กรุงเทพมหานคร	65,981,070	
22 . ผลผลิตรายจ่ายบุคลากร	สำนักยุทธศาสตร์ และประเมินผล	115,997,200	
23 . ผลผลิตรายจ่ายบุคลากร	สำนักสิ่งแวดล้อม	886,383,800	
24 . ผลผลิตรายจ่ายบุคลากร	สำนักวัฒนธรรม กีฬา และการท่องเที่ยว	306,605,520	

ผลผลิต/โครงการที่จะดำเนินการในปีงบประมาณ 2568

หน่วย : บาท

ผลผลิต/โครงการ	หน่วยงานรับผิดชอบ	งบประมาณ 2568	เงินนอกงบประมาณ
25 . ผลผลิตรายจ่ายบุคลากร	สำนักพัฒนาสังคม	177,717,210	
26 . ผลผลิตรายจ่ายบุคลากร	สำนักการวางผัง และพัฒนาเมือง	103,492,400	
27 . โครงการความร่วมมือคัดเลือกกำลัง คนอาชีวศึกษาเพื่อบรรจุและแต่งตั้ง บุคคลเข้ารับราชการเป็นข้าราชการ กรุงเทพมหานครสามัญ ระยะ 2	สำนักงานคณะกรรมการ ข้าราชการกรุงเทพมหานคร	4,115,300	
28 . โครงการส่งเสริมวัฒนธรรมองค์กร และนวัตกรรมการเรียนรู้	สำนักงานคณะกรรมการ ข้าราชการกรุงเทพมหานคร	9,364,400	
29 . โครงการพัฒนาศักยภาพ ของนักบริหารและเตรียมความพร้อม การเป็นผู้นำในการปฏิบัติภารกิจ ของเมืองในอนาคต	สำนักงานคณะกรรมการ ข้าราชการกรุงเทพมหานคร	20,939,000	
30 . โครงการพัฒนาทรัพยากรบุคคล ของกรุงเทพมหานครให้พร้อม ขับเคลื่อนยุทธศาสตร์และพันธกิจ	สำนักงานคณะกรรมการ ข้าราชการกรุงเทพมหานคร	20,366,650	
31 . โครงการพัฒนาระบบรายงาน เชิงวิเคราะห์เพื่อการบริหาร ทรัพยากรบุคคลของกรุงเทพมหานคร	สำนักงานคณะกรรมการ ข้าราชการกรุงเทพมหานคร	3,257,700	
รวมทั้งสิ้น		12,666,620,190	

03 แผนงานบริหารงานกรุงเทพมหานคร

วัตถุประสงค์ : เพื่อให้การบริหารงาน การดำเนินงานของกรุงเทพมหานคร โดยรวมประสบความสำเร็จ
อย่างมีประสิทธิภาพ สามารถปฏิบัติงานตามหน้าที่ความรับผิดชอบของกรุงเทพมหานครและนโยบายของผู้บริหาร
และตอบสนองความต้องการของประชาชนได้อย่างเป็นรูปธรรมที่ชัดเจน โดยจัดให้มีการสนับสนุนการบริหารงาน
ของผู้บริหารกรุงเทพมหานคร การบริหารงานส่วนกลางให้แก่หน่วยงานต่าง ๆ ในกรุงเทพมหานคร
และการอำนวยความสะดวกและบริหารงานทั่วไปในระดับสำนัก

ผลผลิต/โครงการที่จะดำเนินการในปีงบประมาณ 2568

หน่วย : บาท

ผลผลิต/โครงการ	หน่วยงานรับผิดชอบ	งบประมาณ 2568	เงินนอกงบประมาณ
1 . ผลผลิตยุทธศาสตร์และการประเมินผล	สำนักยุทธศาสตร์ และประเมินผล	3,161,800	
2 . ผลผลิตระบบเทคโนโลยีสารสนเทศและ	สำนักเทคนิค	13,353,700	
3 . ผลผลิตระบบเทคโนโลยีสารสนเทศ และการสื่อสาร	สำนักยุทธศาสตร์ และประเมินผล	525,863,800	
4 . ผลผลิตบริหารงานกลาง	สำนักปลัดกรุงเทพมหานคร	180,923,070	
5 . ผลผลิตนิติการ	สำนักปลัดกรุงเทพมหานคร	11,325,300	
6 . ผลผลิตตรวจสอบควบคุมภายใน	สำนักปลัดกรุงเทพมหานคร	4,355,800	
7 . ผลผลิตตรวจราชการกรุงเทพมหานคร	สำนักปลัดกรุงเทพมหานคร	3,793,800	
8 . ผลผลิตข้อมูลข่าวสารประชาสัมพันธ์	สำนักปลัดกรุงเทพมหานคร	73,959,100	
9 . ผลผลิตซ่อมบำรุงยานพาหนะ และเครื่องจักรกล	สำนักการคลัง	203,290,600	
10 . ผลผลิตอำนาจการและบริหารสำนัก	สำนักงานคณะกรรมการ ข้าราชการกรุงเทพมหานคร	26,970,500	
11 . ผลผลิตอำนาจการและบริหารสำนัก	สำนักการแพทย์	100,478,900	
12 . ผลผลิตอำนาจการและบริหารสำนัก	สำนักอนามัย	293,875,400	
13 . ผลผลิตอำนาจการและบริหารสำนัก	สำนักการศึกษา	44,052,527	
14 . ผลผลิตอำนาจการและบริหารสำนัก	สำนักการโยธา	172,644,015	
15 . ผลผลิตอำนาจการและบริหารสำนัก	สำนักการระบายน้ำ	15,250,100	
16 . ผลผลิตอำนาจการและบริหารสำนัก	สำนักการคลัง	40,529,000	
17 . ผลผลิตอำนาจการและบริหารสำนัก	สำนักเทคนิค	25,567,900	
18 . ผลผลิตอำนาจการและบริหารสำนัก	สำนักการจราจรและขนส่ง	81,102,450	
19 . ผลผลิตอำนาจการและบริหารสำนัก	สำนักป้องกัน และบรรเทาสาธารณภัย	385,609,390	
20 . ผลผลิตอำนาจการและบริหารสำนัก	สำนักงบประมาณ กรุงเทพมหานคร	9,437,890	
21 . ผลผลิตอำนาจการและบริหารสำนัก	สำนักยุทธศาสตร์ และประเมินผล	5,820,100	
22 . ผลผลิตอำนาจการและบริหารสำนัก	สำนักสิ่งแวดล้อม	241,206,970	

ผลผลิต/โครงการที่จะดำเนินการในปีงบประมาณ 2568

หน่วย : บาท

ผลผลิต/โครงการ	หน่วยงานรับผิดชอบ	งบประมาณ 2568	เงินนอกงบประมาณ
23 . ผลผลิตอำนาจการและบริหารสำนัก	สำนักวัฒนธรรม กีฬา และการท่องเที่ยว	84,500,458	
24 . ผลผลิตอำนาจการและบริหารสำนัก	สำนักพัฒนาสังคม	12,423,050	
25 . ผลผลิตอำนาจการและบริหารสำนัก	สำนักการวางผัง และพัฒนาเมือง	7,282,500	
26 . โครงการก่อสร้างโรงพยาบาลสายไหม กรุงเทพมหานคร	สำนักการแพทย์	2,000,000	
27 . โครงการก่อสร้างอาคารโรงพยาบาล พระมงกุฎเกล้า (สด จนทสโร)	สำนักการแพทย์	2,000,000	
28 . โครงการระบบบริหารจัดการ ความปลอดภัยทางถนนเชิงลึก	สำนักการจราจรและขนส่ง	6,247,615	
29 . โครงการก่อสร้างศูนย์ฝึกอบรม ดับเพลิงและกู้ภัยกรุงเทพมหานคร ระยะที่ 1	สำนักป้องกัน และบรรเทาสาธารณภัย	2,000,000	
30 . โครงการพัฒนาระบบปรับเป็นพินัย	สำนักยุทธศาสตร์ และประเมินผล	3,000,000	
31 . โครงการพัฒนาระบบรวมศูนย์ การให้บริการประชาชน (BMA e-Service Smart Portal)	สำนักยุทธศาสตร์ และประเมินผล	4,000,000	
32 . โครงการระบบป้องกันไฟฟ้า สำหรับเครือข่ายสื่อสารข้อมูล ของศูนย์บริการสาธารณสุข และสถานีดับเพลิงกรุงเทพมหานคร	สำนักยุทธศาสตร์ และประเมินผล	21,157,900	
33 . โครงการระบบบริหารจัดการ จอบคิวกลางของกรุงเทพมหานคร (BMA Q)	สำนักยุทธศาสตร์ และประเมินผล	1,000,000	
34 . โครงการระบบตรวจสอบประสิทธิภาพ ระบบสารสนเทศในศูนย์ข้อมูล	สำนักยุทธศาสตร์ และประเมินผล	3,000,000	
35 . โครงการขยายทรัพยากร พื้นฐานดิจิทัลสำหรับศูนย์ข้อมูล กรุงเทพมหานคร	สำนักยุทธศาสตร์ และประเมินผล	4,000,000	

ผลผลิต/โครงการที่จะดำเนินการในปีงบประมาณ 2568

หน่วย : บาท

ผลผลิต/โครงการ	หน่วยงานรับผิดชอบ	งบประมาณ 2568	เงินนอกงบประมาณ
36 . โครงการชุมชนริมคลอง นำมอง นำอยู่	สำนักสิ่งแวดล้อม	654,200	
37 . โครงการส่งเสริมการดำเนินงานตามเกณฑ์การประเมินสำนักงานสีเขียวกรุงเทพมหานคร (Bangkok Green Office)	สำนักสิ่งแวดล้อม	511,800	
รวมทั้งสิ้น		2,616,349,635	-

04 แผนงานนิติบัญญัติและบริหารราชการ

วัตถุประสงค์ : เพื่อให้การบริหารราชการและการดำเนินงานด้านนิติบัญญัติ เป็นไปอย่างโปร่งใส มีประสิทธิภาพ โดยจัดให้มีการดำเนินกิจการสภากรุงเทพมหานคร การบริหารราชการกรุงเทพมหานคร และความสัมพันธ์ระหว่างเมือง

ผลผลิต/โครงการที่จะดำเนินการในปีงบประมาณ 2568

หน่วย : บาท

ผลผลิต/โครงการ	หน่วยงานรับผิดชอบ	งบประมาณ 2568	เงินนอกงบประมาณ
1 . ผลผลิตกิจการสภากรุงเทพมหานคร	สำนักงานเลขานุการ สภากรุงเทพมหานคร	150,045,640	
2 . ผลผลิตบริหารราชการกรุงเทพมหานคร	สำนักงานเลขานุการ ผู้ว่าราชการกรุงเทพมหานคร	20,845,300	
3 . ผลผลิตความสัมพันธ์ระหว่างเมือง	สำนักปลัดกรุงเทพมหานคร	26,956,600	
รวมทั้งสิ้น		197,847,540	-

05 แผนงานบริหารราชการท้องถิ่นพิเศษ

วัตถุประสงค์ : เพื่อให้การบริหารกรุงเทพมหานครเป็นไปด้วยความเรียบร้อย และรักษาความสงบเรียบร้อย ในภารกิจของฝ่ายพลเรือน

ผลผลิต/โครงการที่จะดำเนินการในปีงบประมาณ 2568

หน่วย : บาท

ผลผลิต/โครงการ	หน่วยงานรับผิดชอบ	งบประมาณ 2568	เงินนอกงบประมาณ
1 . ผลผลิตปกครองท้องถิ่น	สำนักปลัดกรุงเทพมหานคร	3,338,800	
2 . ผลผลิตทะเบียนและบัตรประจำตัวประชาชน	สำนักปลัดกรุงเทพมหานคร	2,270,300	
รวมทั้งสิ้น		5,609,100	-

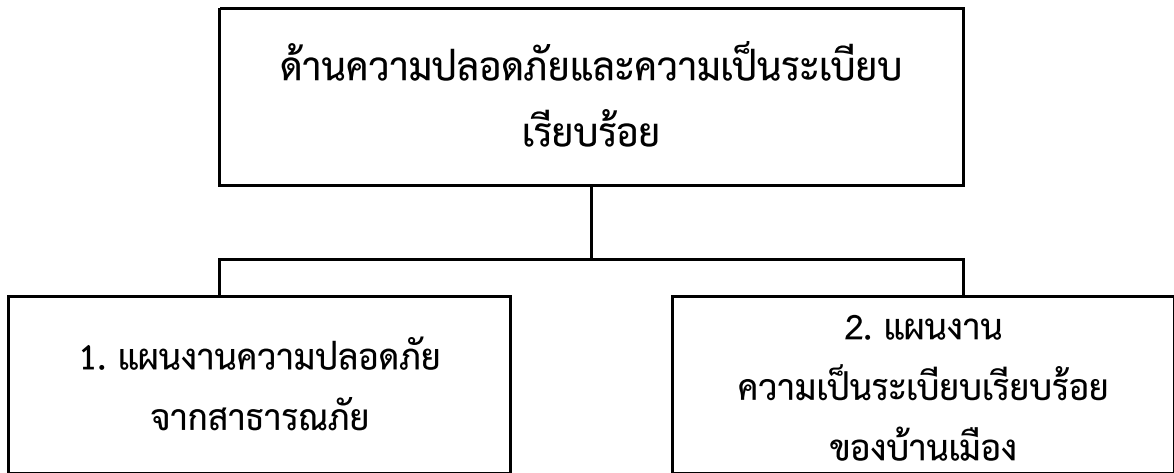

02 ด้านความปลอดภัยและความเป็นระเบียบเรียบร้อย

งบประมาณรายจ่าย

369,623,690 บาท

01 แผนงานความปลอดภัยจากสาธารณภัย

วัตถุประสงค์ : เพื่อป้องกันและลดความเสียหายต่อชีวิตและทรัพย์สินของประชาชน ชุมชน และทางราชการ จากอุบัติเหตุ สาธารณภัย โดยจัดให้มีการวางแผน ใ้การระวัง ป้องกันและเตือนภัยสาธารณะ การตรวจความปลอดภัยของอาคารด้านการป้องกันอัคคีภัย หน่วยอาสาสมัครป้องกันภัย หน่วยปฏิบัติการระงับเหตุสาธารณภัย และช่วยเหลือฉุกเฉิน รวมทั้งการให้ความช่วยเหลือและสงเคราะห์ผู้ประสบภัยในเบื้องต้น

ผลผลิต/โครงการที่จะดำเนินการในปีงบประมาณ 2568

หน่วย : บาท

ผลผลิต/โครงการ	หน่วยงานรับผิดชอบ	งบประมาณ 2568	เงินนอกงบประมาณ
1 . ผลผลิตป้องกันสาธารณภัย	สำนักป้องกัน และบรรเทาสาธารณภัย	83,549,200	
2 . ผลผลิตอำนวยความสะดวกช่วยเหลือผู้ประสบภัย	สำนักป้องกัน และบรรเทาสาธารณภัย	83,038,800	
3 . ผลผลิตปฏิบัติการระงับเหตุ	สำนักป้องกัน และบรรเทาสาธารณภัย	171,587,890	
4 . โครงการก่อสร้างสถานีดับเพลิง และกู้ภัยบางแค	สำนักป้องกัน และบรรเทาสาธารณภัย	2,000,000	
5 . โครงการก่อสร้างสถานีดับเพลิง และกู้ภัยบางเขน	สำนักป้องกัน และบรรเทาสาธารณภัย	2,000,000	
6 . โครงการก่อสร้างสถานีดับเพลิง และกู้ภัยดาวคะนอง	สำนักป้องกัน และบรรเทาสาธารณภัย	2,000,000	
7 . โครงการก่อสร้างสถานีดับเพลิง และกู้ภัยร่มเกล้า	สำนักป้องกัน และบรรเทาสาธารณภัย	2,000,000	
รวมทั้งสิ้น		346,175,890	-

02 แผนงานความเป็นระเบียบเรียบร้อยของบ้านเมือง

วัตถุประสงค์ : เพื่อให้บ้านเมืองมีความสงบและความเป็นระเบียบเรียบร้อย ประชาชนมีความปลอดภัยในชีวิตและทรัพย์สิน โดยจัดให้มีการปฏิบัติตามอำนาจหน้าที่ในการปกครองท้องถิ่น การตรวจและบังคับการตามกฎหมาย การส่งเสริมและสนับสนุนการป้องกันและรักษาความปลอดภัยในชีวิตและทรัพย์สิน กำกับ ควบคุม การใช้ที่และทางสาธารณะ และการดูแลความเป็นระเบียบเรียบร้อยของบ้านเมือง

ผลผลิต/โครงการที่จะดำเนินการในปีงบประมาณ 2568

หน่วย : บาท

ผลผลิต/โครงการ	หน่วยงานรับผิดชอบ	งบประมาณ 2568	เงินนอกงบประมาณ
1 . ผลผลิตตรวจและบังคับใช้กฎหมาย	สำนักเทศกิจ	21,227,400	
2 . ผลผลิตสอบสวนดำเนินคดี	สำนักเทศกิจ	2,220,400	
รวมทั้งสิ้น		23,447,800	-

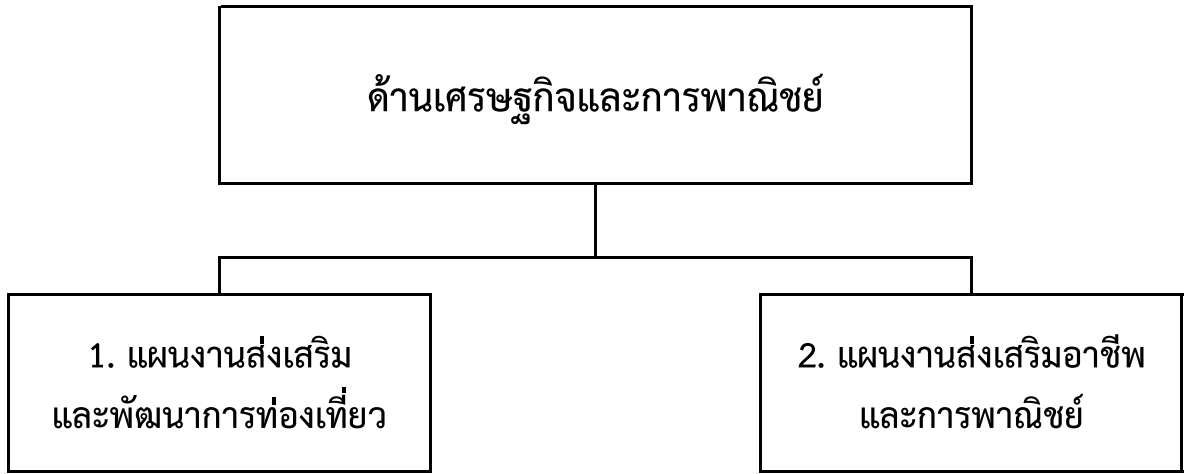

03 ด้านเศรษฐกิจและการพาณิชย์

งบประมาณรายจ่าย

226,012,386 บาท

01 แผนงานส่งเสริมและพัฒนากองท่องเที่ยว

วัตถุประสงค์ : เพื่อส่งเสริมและสนับสนุนให้อุตสาหกรรมการท่องเที่ยวของกรุงเทพมหานครมีการเจริญเติบโตอย่างมั่นคงและต่อเนื่อง สร้างมูลค่าเพิ่มหรือโอกาสในการประกอบธุรกิจที่เกี่ยวข้องกับอุตสาหกรรมการท่องเที่ยวให้แก่ภาคเอกชนและภาคประชาชน โดยการส่งเสริมสนับสนุนและมีส่วนร่วมในการจัดกิจกรรมที่ส่งเสริมและดึงดูดนักท่องเที่ยว การประชาสัมพันธ์การท่องเที่ยวและการพัฒนาแหล่งท่องเที่ยวและบริการด้านการท่องเที่ยวให้ได้มาตรฐาน

ผลผลิต/โครงการที่จะดำเนินการในปีงบประมาณ 2568

หน่วย : บาท

ผลผลิต/โครงการ	หน่วยงานรับผิดชอบ	งบประมาณ 2568	เงินนอกงบประมาณ
1 . ผลผลิตส่งเสริมการท่องเที่ยว	สำนักวัฒนธรรม กีฬา และการท่องเที่ยว	12,602,686	
2 . ผลผลิตพัฒนาบริการ และแหล่งท่องเที่ยว	สำนักวัฒนธรรม กีฬา และการท่องเที่ยว	2,163,380	
3 . โครงการพัฒนาย่านสร้างสรรค์ เพื่อส่งเสริมอัตลักษณ์และกระตุ้น เศรษฐกิจการท่องเที่ยวชุมชน ในพื้นที่กรุงเทพมหานคร	สำนักวัฒนธรรม กีฬา และการท่องเที่ยว	6,350,000	
รวมทั้งสิ้น		21,116,066	-

02 แผนงานส่งเสริมอาชีพและการพาณิชย์

วัตถุประสงค์ : เพื่อให้ระบบเศรษฐกิจโดยรวมของกรุงเทพมหานครมีความเข้มแข็ง เอื้ออำนวยต่อการลงทุน และการประกอบธุรกิจทั้งจากภายในประเทศและต่างประเทศ ผู้ประกอบพาณิชย์กรรมดำเนินธุรกรรม ตามระเบียบกฎหมาย และส่งเสริมให้พลเมืองกรุงเทพมหานครมีอาชีพที่มั่นคง มีรายได้ สามารถพึ่งพาดำรงชีวิต ได้อย่างพอเพียง ผู้เข้าสู่ตลาดแรงงาน มีความรู้ฝีมือ และทักษะในการประกอบอาชีพตามความต้องการของตลาด โดยจัดให้มีการสอนวิชาชีพพื้นฐานระยะสั้น การฝึกแรงงานระดับฝีมือพื้นฐาน และการพัฒนาศักยภาพฝีมือ ทักษะแรงงานในระดับอาชีพ และส่งเสริมพัฒนาภาคการเกษตร ธุรกิจขนาดกลางและขนาดย่อม วิชาหกิจชุมชน และจัดหาแหล่งเงินเพื่อการลงทุน ตลอดจนกำกับดูแลสถานประกอบการให้ดำเนินธุรกรรมตามระเบียบกฎหมาย และการจดทะเบียน

ผลผลิต/โครงการที่จะดำเนินการในปีงบประมาณ 2568

หน่วย : บาท

ผลผลิต/โครงการ	หน่วยงานรับผิดชอบ	งบประมาณ 2568	เงินนอกงบประมาณ
1 . ผลผลิตฝึกอบรมอาชีพและพัฒนาฝีมือแรงงาน	สำนักพัฒนาสังคม	149,795,920	
2 . ผลผลิตส่งเสริมการเกษตร	สำนักพัฒนาสังคม	5,211,100	
3 . ผลผลิตพัฒนาธุรกิจและผู้ประกอบการ	สำนักพัฒนาสังคม	47,495,300	
4 . ผลผลิตส่งเสริมการลงทุน และการพาณิชย์	สำนักการคลัง	2,096,000	
5 . โครงการส่งเสริมลดการเผาตอซังข้าว และวัสดุทางการเกษตร	สำนักพัฒนาสังคม	298,000	
รวมทั้งสิ้น		204,896,320	-

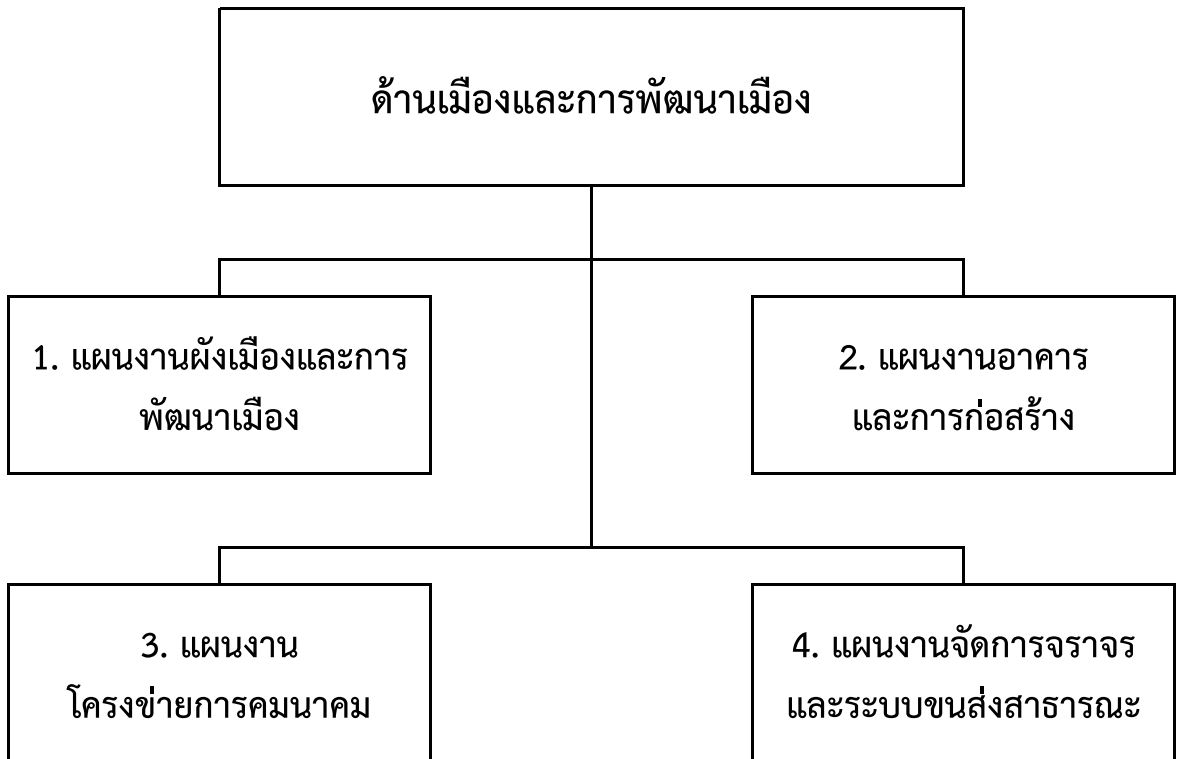

04 ด้านเมืองและการพัฒนาเมือง

งบประมาณรายจ่าย

11,466,520,077 บาท

01 แผนงานผังเมืองและการพัฒนาเมือง

วัตถุประสงค์ : เพื่อให้การพัฒนาและการขยายตัวของกรุงเทพมหานครสอดคล้องกับศักยภาพของพื้นที่เป็นไปอย่างมีแบบแผน อาคารและสิ่งก่อสร้างในกรุงเทพมหานครมีความปลอดภัยได้มาตรฐานทางสถาปัตยกรรม วิศวกรรม สอดคล้องกับผังเมืองรวมและผังเมืองเฉพาะ ไม่ทำลายสิ่งแวดล้อม รักษาไว้ซึ่งเอกลักษณ์ของเมืองหลวง และอนุรักษ์เมืองประวัติศาสตร์และพื้นที่เมือง โดยจัดให้มีการศึกษาและวางผังเมืองรวม ผังพัฒนาพื้นที่เฉพาะ ผังพัฒนาเขต ผังพัฒนาย่านหรือพื้นที่เฉพาะแห่ง ที่สนับสนุนการพัฒนาเมืองที่มีคุณภาพ การควบคุมการใช้ประโยชน์ที่ดินที่สอดคล้องกับมาตรฐานผังเมือง วางแผนและบริหารงานก่อสร้างให้เป็นตามแผนหรือผังการพัฒนา และรูปแบบมาตรฐานงานสถาปัตยกรรม ภูมิสถาปัตยกรรม และงานผังเมือง การตรวจสอบและควบคุมการใช้ประโยชน์ที่ดิน การปรับปรุงพื้นที่ฟูเมือง และการอนุรักษ์โบราณสถาน สถานที่หรือสิ่งก่อสร้างที่มีคุณค่าทางประวัติศาสตร์

ผลผลิต/โครงการที่จะดำเนินการในปีงบประมาณ 2568

หน่วย : บาท

ผลผลิต/โครงการ	หน่วยงานรับผิดชอบ	งบประมาณ 2568	เงินนอกงบประมาณ
1. ผลผลิตวางผังเมือง	สำนักการวางผัง และพัฒนาเมือง	2,119,900	
2. ผลผลิตพัฒนาและฟื้นฟูพื้นที่	สำนักการวางผัง และพัฒนาเมือง	28,132,200	
3. ผลผลิตควบคุมการใช้ประโยชน์ที่ดิน	สำนักการวางผัง และพัฒนาเมือง	555,100	
4. ผลผลิตแผนที่และสารสนเทศที่ดิน	สำนักการโยธา	8,957,000	
5. ผลผลิตแผนที่และสารสนเทศที่ดิน	สำนักการวางผัง และพัฒนาเมือง	21,451,500	
6. โครงการพัฒนาเมืองด้วยวิธีการ จัดรูปที่ดิน	สำนักการวางผัง และพัฒนาเมือง	800,000	
7. โครงการจ้างที่ปรึกษาสำรวจ และออกแบบรายละเอียด การปรับปรุงภูมิทัศน์ริมคลองสามเสน ด้วยกระบวนการมีส่วนร่วม ของประชาชน	สำนักการวางผัง และพัฒนาเมือง	20,000,000	
รวมทั้งสิ้น		82,015,700	-

02 แผนงานอาคารและการก่อสร้าง

วัตถุประสงค์ : เพื่อให้อาคารและสิ่งก่อสร้างมีความปลอดภัย ถูกสุขลักษณะ ไม่ส่งผลกระทบต่อสิ่งแวดล้อม และอาคารสาธารณะที่เข้าเกณฑ์ควบคุมมีมาตรฐานและความปลอดภัยตามที่กฎหมายกำหนด โดยจัดให้มีการควบคุม กำกับดูแล ตรวจสอบให้เป็นไปตามคำสั่งเจ้าพนักงานท้องถิ่น เพื่อให้เป็นไปตามที่กฎหมายกำหนดและควบคุมการใช้อาคาร ให้ถูกต้องตามวัตถุประสงค์ และตรวจสอบการปฏิบัติให้เป็นไปตามระเบียบว่าด้วยการดำเนินคดีของสำนักงานเขต

ผลผลิต/โครงการที่จะดำเนินการในปีงบประมาณ 2568

หน่วย : บาท

ผลผลิต/โครงการ	หน่วยงานรับผิดชอบ	งบประมาณ 2568	เงินนอกงบประมาณ
1. ผลผลิตควบคุมอาคารและการก่อสร้าง	สำนักงานโยธา	495,987,873	
2. ผลผลิตบังคับใช้กฎหมายอาคาร	สำนักเทคนิค	656,300	
3. โครงการปรับปรุงอุทยาน เฉลิมพระเกียรติ พื้นที่เขตดุสิต	สำนักงานโยธา	320,000,000	
4. โครงการก่อสร้างอาคารโรงพยาบาล หลวงพ่อดิศัย ชูตินุวัชร อุทิศ	สำนักงานโยธา	30,570,000	
รวมทั้งสิ้น		847,214,173	-

03 แผนงานโครงข่ายการคมนาคม

วัตถุประสงค์ : เพื่อให้การสัญจร การจราจร และการขนถ่ายสินค้าภายในกรุงเทพมหานครมีความคล่องตัว สะดวกรวดเร็ว ปลอดภัย ประหยัด ลดปัญหาการจราจร แก่ผู้ใช้ถนนและผู้สัญจรทางเท้า โดยจัดให้มีระบบควบคุม การจราจร การวางระบบโครงข่ายการจราจร ระบบขนส่งมวลชนที่สะดวก รวดเร็ว ปลอดภัย ประหยัด การบำรุงรักษา โครงข่าย ถนน บาทวิถี โครงข่ายทางจักรยาน การบำรุงรักษาเครื่องหมายและอุปกรณ์การจราจร ทำเรือรับส่ง ที่จอดรถโดยสารสาธารณะ ศาลาพักผู้โดยสาร และมาตรการความปลอดภัยในการสัญจร

ผลผลิต/โครงการที่จะดำเนินการในปีงบประมาณ 2568

หน่วย : บาท

ผลผลิต/โครงการ	หน่วยงานรับผิดชอบ	งบประมาณ 2568	เงินนอกงบประมาณ
1. ผลผลิตพัฒนาโครงข่ายถนน	สำนักงานโยธา	4,685,803,254	130,580,900
2. ผลผลิตบำรุงรักษาโครงข่ายถนน	สำนักงานโยธา	1,893,700,300	
3. ผลผลิตสนับสนุนเครื่องจักรกล และการก่อสร้าง	สำนักงานโยธา	148,050,000	

ผลผลิต/โครงการที่จะดำเนินการในปีงบประมาณ 2568

หน่วย : บาท

ผลผลิต/โครงการ	หน่วยงานรับผิดชอบ	งบประมาณ 2568	เงินนอกงบประมาณ
4 . โครงการก่อสร้างทางเดินลอยฟ้า ในแนวถนนราชวิถี บริเวณ อนุสาวรีย์ชัยสมรภูมิถึงแยกตึกชัย	สำนักงานโยธา	4,000,000	
5 . โครงการก่อสร้างถนนภายใน ศูนย์ราชการกรุงเทพมหานคร (บางนา)	สำนักงานโยธา	35,286,600	
6 . โครงการก่อสร้างปรับปรุงถนน กรุงเทพกรีฑาจากคลองบ้านม้า ถึงทางแยกถนนน้กกีฬาแหลมทอง	สำนักงานโยธา	4,000,000	
7 . โครงการก่อสร้างปรับปรุง ถนนประชาร่วมใจและถนนมิตรไมตรี ช่วงที่ 2 จากสะพานข้ามคลองลำหิน ถึงถนนผดุงพันธ์	สำนักงานโยธา	10,000,000	
8 . โครงการก่อสร้างปรับปรุง ถนนซอยวัดเวฬุวนาราม 36	สำนักงานโยธา	35,000,000	
9 . โครงการต่อเชื่อมถนนพุทธมณฑล สาย 3 - ถนนพุทธมณฑลสาย 4	สำนักงานโยธา	38,000,000	
10 . โครงการก่อสร้างถนนรามคำแหง ช่วงที่ 3 ก่อสร้างสะพานข้ามแยก ราษฎร์พัฒนา	สำนักงานโยธา	30,000,000	
11 . โครงการก่อสร้างปรับปรุง ถนนพุทธมณฑลสาย 1 ช่วงที่ 2 จากถนนพรานนก-ถนนพุทธมณฑล สาย 4 ถึงถนนเลียบทางรถไฟสายใต้	สำนักงานโยธา	54,000,000	
12 . โครงการก่อสร้างปรับปรุง ถนนพุทธมณฑลสาย 1 ช่วงที่ 1 จาก ถนนเพชรเกษมถึงถนนพรานนก - ถนนพุทธมณฑลสาย 4	สำนักงานโยธา	54,000,000	
13 . โครงการก่อสร้างถนนรามคำแหง ช่วงที่ 2 ก่อสร้างปรับปรุงถนน รามคำแหง จากคลองบ้านม้า ถึงคลองบางชัน	สำนักงานโยธา	60,000,000	

ผลผลิต/โครงการที่จะดำเนินการในปีงบประมาณ 2568

หน่วย : บาท

ผลผลิต/โครงการ	หน่วยงานรับผิดชอบ	งบประมาณ 2568	เงินนอกงบประมาณ
14 . โครงการก่อสร้างสะพานข้ามคลอง ภาษีเจริญ ถนนมาเจริญ - ถนน บางบอน 5	สำนักงานโยธา	59,000,000	
15 . โครงการก่อสร้างสะพานข้ามแม่น้ำ เจ้าพระยา บริเวณแยกเกียกกาย ช่วงที่ 1 ก่อสร้างทางยกระดับและ ถนนฝั่งธนบุรี	สำนักงานโยธา	10,000,000	
16 . โครงการก่อสร้างถนนต่อเชื่อม ศูนย์ราชการเฉลิมพระเกียรติ 80 พรรษา 5 ธันวาคม 2550 กับถนนประชาชื่น (ถนนหมายเลข 10)	สำนักงานโยธา	60,000,000	
17 . โครงการจ้างเหมาปรับปรุงระบบ ไฟฟ้าสาธารณะถนนพุทธมณฑลสาย 1 จากถนนเพชรเกษมถึงถนนเลียบ ทางรถไฟ พื้นที่เขตตลิ่งชันและ เขตภาษีเจริญ	สำนักงานโยธา	52,795,000	
18 . โครงการจ้างเหมาปรับปรุงระบบ ไฟฟ้าสาธารณะถนนบางขุนเทียน จากถนนเอกชัยถึงถนนพระรามที่ 2 พื้นที่เขตบางขุนเทียนและเขตบางบอน	สำนักงานโยธา	6,860,000	
19 . โครงการจ้างเหมาปรับปรุงระบบ ไฟฟ้าสาธารณะถนนงามวงศ์วาน จากคลองประปาถึงการไฟฟ้า ส่วนภูมิภาคสำนักงานใหญ่ พื้นที่ เขตจตุจักรและเขตหลักสี่	สำนักงานโยธา	9,694,000	
20 . โครงการจ้างเหมาปรับปรุงระบบ ไฟฟ้าเสาสูง High Mast ถนนประดิษฐ์มนูธรรม ตั้งแต่ ถนนพระราม 9 ถึงถนนเอกมัย พื้นที่เขตวัฒนาและเขตห้วยขวาง	สำนักงานโยธา	15,000,000	

ผลผลิต/โครงการที่จะดำเนินการในปีงบประมาณ 2568

หน่วย : บาท

ผลผลิต/โครงการ	หน่วยงานรับผิดชอบ	งบประมาณ 2568	เงินนอกงบประมาณ
21 . โครงการจ้างเหมาปรับปรุงระบบไฟฟ้าสาธารณะถนนท่าข้าม จากถนนพระราม 2 ถึงซอยท่าข้าม 32 พื้นที่เขตบางขุนเทียน	สำนักงานโยธา	9,511,000	
22 . โครงการจ้างเหมาปรับปรุงระบบไฟฟ้าสาธารณะถนนเลียบบคลองทวีวัฒนา จากถนนเพชรเกษมถึงประตูระบายน้ำ คลองทวีวัฒนา พื้นที่เขตหนองแขม และเขตทวีวัฒนา	สำนักงานโยธา	35,376,000	
23 . โครงการจ้างเหมาปรับปรุงระบบไฟฟ้าสาธารณะถนนพุทธมณฑลสาย 2 จากถนนเพชรเกษมถึงถนนเลียบบทางรถไฟ พื้นที่เขตทวีวัฒนาและเขตบางแค	สำนักงานโยธา	52,684,000	
24 . โครงการปรับปรุงถนนทวีวัฒนา-กาญจนาภิเษก ช่วงจากถนนเลียบบคลองทวีวัฒนาถึงสุดเขตกรุงเทพมหานคร พื้นที่เขตทวีวัฒนา	สำนักงานโยธา	30,000,000	
25 . โครงการปรับปรุงทางเท้าถนนวัชรพล ช่วงจากห้าแยกวัชรพลถึงถนนเพิ่มสิน พื้นที่เขตบางเขนและเขตสายไหม	สำนักงานโยธา	62,724,000	
26 . โครงการปรับปรุงทางเท้าและผิวจราจร ถนนอ่อนนุช ช่วงจากถนนศรีนครินทร์ ถึงคลองสองห้อง พื้นที่เขตประเวศ และเขตสวนหลวง	สำนักงานโยธา	41,431,000	
27 . โครงการปรับปรุงทางเท้า ถนนสุขุมวิท 105 (ซอยลาซาล) ช่วงจากซอยลาซาล 21 ถึงซอยลาซาล 77 พื้นที่เขตบางนา	สำนักงานโยธา	31,516,000	

ผลผลิต/โครงการที่จะดำเนินการในปีงบประมาณ 2568

หน่วย : บาท

ผลผลิต/โครงการ	หน่วยงานรับผิดชอบ	งบประมาณ 2568	เงินนอกงบประมาณ
28 . โครงการปรับปรุงทางเท้า ถนนนาคนิวาส ช่วงจากคลองสองตอน ถึงถนนสตรีวิทยา 2 พื้นที่เขตลาดพร้าว	สำนักงานโยธา	20,944,000	
29 . โครงการจ้างที่ปรึกษาสำรวจ ออกแบบรายละเอียดและจัดทำ รายงานผลกระทบสิ่งแวดล้อม ในชั้นรายละเอียด สะพานคนเดิน ข้ามแม่น้ำเจ้าพระยา ช่วงระหว่าง สะพานพระปกเกล้าถึงสะพาน สมเด็จพระเจ้าตากสินมหาราช	สำนักงานโยธา	10,000,000	
รวมทั้งสิ้น		7,559,375,154	130,580,900

04 แผนงานจัดการจราจรและระบบขนส่งสาธารณะ

วัตถุประสงค์ : เพื่อให้การสัญจร การจราจร และการขนถ่ายสินค้าภายในกรุงเทพมหานครมีความคล่องตัว สะดวก รวดเร็ว ปลอดภัย ประหยัด ลดปัญหาการจราจร แก่ผู้ใช้ถนนและผู้สัญจรทางเท้า โดยจัดให้มีระบบควบคุมการจราจร การวางระบบโครงข่ายการจราจร ระบบขนส่งมวลชนที่สะดวก รวดเร็ว ปลอดภัย ประหยัด การบำรุงรักษาโครงข่ายถนน บาทวิถี โครงข่ายทางจักรยาน การบำรุงรักษาเครื่องหมายและอุปกรณ์การจราจร ท่าเรือรับส่ง ที่จอดรถโดยสาร สาธารณะ ศาลาพักผู้โดยสาร และมาตรการความปลอดภัยในการสัญจร

ผลผลิต/โครงการที่จะดำเนินการในปีงบประมาณ 2568

หน่วย : บาท

ผลผลิต/โครงการ	หน่วยงานรับผิดชอบ	งบประมาณ 2568	เงินนอกงบประมาณ
1 . ผลผลิตโครงข่ายการจราจร	สำนักงานจราจรและขนส่ง	1,884,939,900	
2 . ผลผลิตจัดการศาลาที่พักผู้โดยสาร รถโดยสารสาธารณะ ท่าเทียบ เรือสาธารณะ และบริหารจัดการ พื้นที่ให้สิทธิ	สำนักงานจราจรและขนส่ง	111,832,880	
3 . ผลผลิตระบบขนส่งมวลชนกรุงเทพ	สำนักงานจราจรและขนส่ง	899,767,470	

ผลผลิต/โครงการที่จะดำเนินการในปีงบประมาณ 2568

หน่วย : บาท

ผลผลิต/โครงการ	หน่วยงานรับผิดชอบ	งบประมาณ 2568	เงินนอกงบประมาณ
4 . โครงการจัดหาพร้อมติดตั้งระบบกล้องโทรทัศน์วงจรปิด (CCTV) เสริมสร้างความปลอดภัยให้กับประชาชนบริเวณทางเท้า ระยะที่ 2	สำนักงานจราจรและขนส่ง	16,628,800	
5 . โครงการจัดหาพร้อมติดตั้งระบบกล้องโทรทัศน์วงจรปิด (CCTV) ภายในอุโมงค์ทางลอด	สำนักงานจราจรและขนส่ง	14,629,000	
6 . โครงการปรับปรุงระบบกล้องโทรทัศน์วงจรปิด (CCTV) พร้อมอุปกรณ์ประกอบและการเชื่อมโยงสัญญาณไปยังกองรักษาการณั้ประจำพระราชฐาน วังสระปทุม	สำนักงานจราจรและขนส่ง	37,717,000	
7 . โครงการจ้างที่ปรึกษาเพื่อศึกษาและวิเคราะห์โครงการระบบขนส่งมวลชนกรุงเทพมหานครส่วนต่อขยายสายสีลม ตอนที่ 3 (ช่วงบางหว้า-ตลิ่งชัน) ให้สอดคล้องตามพระราชบัญญัติการร่วมลงทุนระหว่างรัฐและเอกชน พ.ศ. 2562 ในหมวด 4 ส่วนที่ 1 การเสนอโครงการ	สำนักงานจราจรและขนส่ง	12,400,000	
รวมทั้งสิ้น		2,977,915,050	-

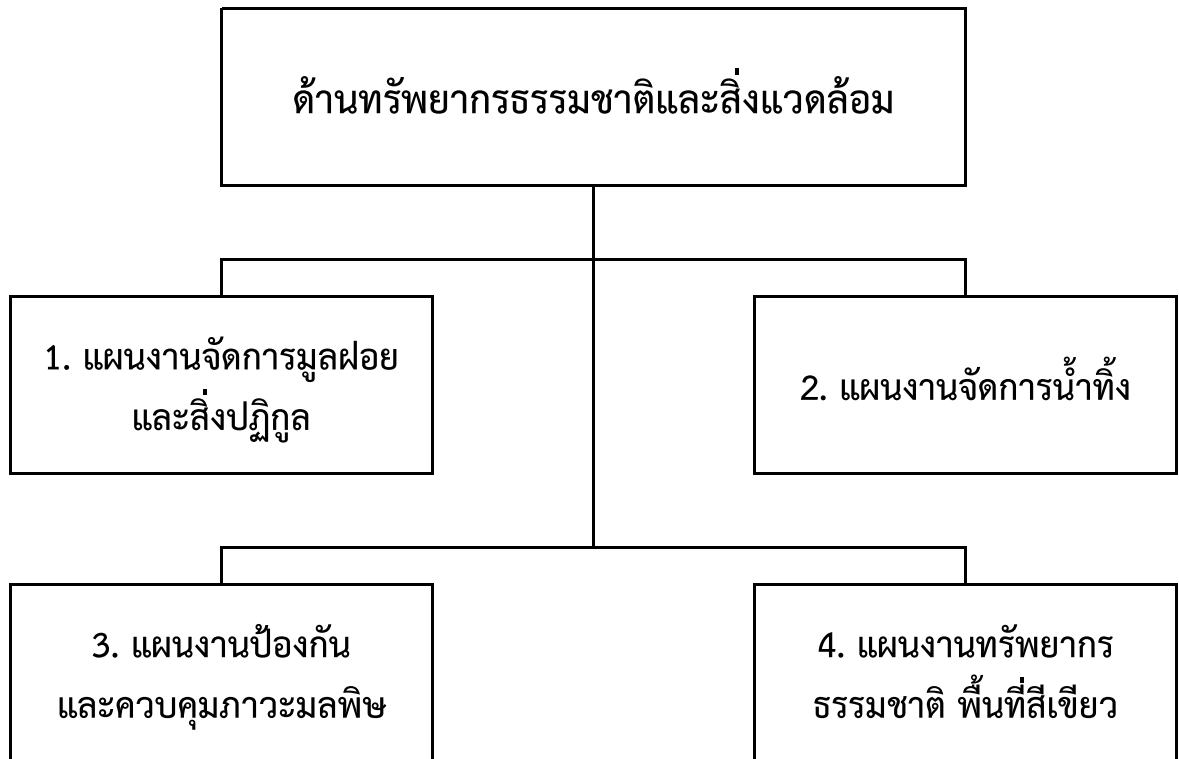

05 ด้านทรัพยากรธรรมชาติและสิ่งแวดล้อม

งบประมาณรายจ่าย

10,272,755,070 บาท

01 แผนงานจัดการมูลฝอยและสิ่งปฏิกูล

วัตถุประสงค์ : เพื่อให้กรุงเทพมหานครเป็นเมืองสะอาด น่าอยู่ และเป็นเมืองที่เป็นมิตรกับสิ่งแวดล้อม มีการจัดการมูลฝอยและสิ่งปฏิกูลอย่างเป็นระบบครบวงจร ตั้งแต่ต้นทาง กลางทาง และปลายทาง รวมถึงการรักษาความสะอาดและความเป็นระเบียบเรียบร้อยของบ้านเมือง ตลอดจนการรวบรวมปริมาณมูลฝอยเพื่อจัดทำสถิติ

ผลผลิต/โครงการที่จะดำเนินการในปีงบประมาณ 2568

หน่วย : บาท

ผลผลิต/โครงการ	หน่วยงานรับผิดชอบ	งบประมาณ 2568	เงินนอกงบประมาณ
1. ผลผลิตการรักษาความสะอาด	สำนักสิ่งแวดล้อม	16,813,600	
2. ผลผลิตจัดการมูลฝอย	สำนักสิ่งแวดล้อม	353,249,430	
3. ผลผลิตกำจัดมูลฝอยทั่วไป และมูลฝอยจากการก่อสร้าง	สำนักสิ่งแวดล้อม	1,367,176,521	
4. ผลผลิตจัดการมูลฝอยติดเชื้อ และมูลฝอยอันตราย	สำนักสิ่งแวดล้อม	180,317,345	
5. ผลผลิตจัดการสิ่งปฏิกูล	สำนักสิ่งแวดล้อม	99,944,300	
6. ผลผลิตจัดการยานพาหนะ และเครื่องจักรกล ด้านการจัดการ มูลฝอยและสิ่งปฏิกูล	สำนักสิ่งแวดล้อม	1,514,682,972	
7. โครงการอบรมเพื่อพัฒนาศักยภาพ การปฏิบัติงานของเจ้าหน้าที่ผู้เกี่ยวข้อง ในการจัดเก็บค่าธรรมเนียม การจัดการสิ่งปฏิกูลและมูลฝอย ของกรุงเทพมหานคร	สำนักสิ่งแวดล้อม	191,300	
รวมทั้งสิ้น		3,532,375,468	-

02 แผนงานจัดการน้ำทิ้ง

วัตถุประสงค์ : เพื่อให้น้ำฝน น้ำปล่อยทิ้งจากบ้านเรือนและอาคาร และน้ำปล่อยทิ้งจากแหล่งอื่น ๆ ได้รับการจัดการอย่างมีระบบไม่ส่งผลกระทบต่อประชาชน สิ่งแวดล้อม และระบบนิเวศน์ของเมือง โดยจัดให้มีระบบการระบายน้ำจากแหล่งกำเนิดไปสู่โรงบำบัดหรือสู่แหล่งน้ำผิวดินผ่านระบบท่อระบายน้ำ ระบบรวบรวมน้ำเสีย ระบบคลองและบึงรับน้ำ

ผลผลิต/โครงการที่จะดำเนินการในปีงบประมาณ 2568

หน่วย : บาท

ผลผลิต/โครงการ	หน่วยงานรับผิดชอบ	งบประมาณ 2568	เงินนอกงบประมาณ
1 . ผลผลิตจัดการระบบท่อระบายน้ำ	สำนักงานระบายน้ำ	1,348,020,200	
2 . ผลผลิตจัดการระบบควบคุมน้ำ	สำนักงานระบายน้ำ	871,409,350	
3 . ผลผลิตจัดการระบบคลอง และแหล่งรับน้ำ	สำนักงานระบายน้ำ	371,803,300	120,112,000
4 . ผลผลิตสารสนเทศเพื่อการจัดการน้ำ	สำนักงานระบายน้ำ	74,702,300	
5 . ผลผลิตสนับสนุนและซ่อมบำรุง เครื่องจักรกล	สำนักงานระบายน้ำ	139,821,900	
6 . ผลผลิตบำบัดน้ำเสีย	สำนักงานระบายน้ำ	859,575,040	
7 . ผลผลิตพัฒนาระบบป้องกันน้ำท่วม	สำนักงานระบายน้ำ	539,872,600	
8 . โครงการจัดหาพร้อมติดตั้งเครื่องวัด ระบบโทรมาตรเพื่อสนับสนุน การบริหารจัดการน้ำ	สำนักงานระบายน้ำ	49,032,500	
9 . โครงการจัดหาพร้อมติดตั้งระบบ ตรวจวัดและควบคุมเครื่องสูบน้ำ	สำนักงานระบายน้ำ	75,554,600	
10 . โครงการจัดหาพร้อมติดตั้งสถานี เครือข่ายระบบ SCADA สถานีสูบน้ำ และประตูระบายน้ำหลัก	สำนักงานระบายน้ำ	49,112,000	
11 . โครงการก่อสร้างเขื่อน ค.ส.ล. คลองเปรมประชากร ช่วงที่ 4 จากถนนแจ้งวัฒนะถึงถนนเทศบาล สงเคราะห์	สำนักงานระบายน้ำ	70,000,000	82,293,300
12 . โครงการก่อสร้างเขื่อน ค.ส.ล. คลองบางเขน ช่วงที่ 1 จากคลองบางบัว ถึงคลองประปา แขวงทุ่งสองห้อง เขตหลักสี่ กรุงเทพมหานคร	สำนักงานระบายน้ำ	2,000,000	107,800,000
13 . โครงการก่อสร้างเขื่อน ค.ส.ล. คลองสองต้นนุ่น จากบริเวณลำราง คลองสองต้นนุ่น ถึงคลองลำบึงขวาง	สำนักงานระบายน้ำ	57,200,000	
14 . โครงการก่อสร้างเขื่อน ค.ส.ล. คลองลำบึงขวาง จากบริเวณถนนร่มเกล้า ถึงคลองสามประเวศ	สำนักงานระบายน้ำ	65,890,000	

ผลผลิต/โครงการที่จะดำเนินการในปีงบประมาณ 2568

หน่วย : บาท

ผลผลิต/โครงการ	หน่วยงานรับผิดชอบ	งบประมาณ 2568	เงินนอกงบประมาณ
15 . โครงการก่อสร้างเขื่อน ค.ส.ล. คลองบ้านใหม่ จากคลองเปรมประชากร ถึงบริเวณซอยเทตราชั้น 17	สำนักการระบายน้ำ	33,000,000	
16 . โครงการก่อสร้างเขื่อน ค.ส.ล. คลองบางตลาด จากบริเวณคลองประปา ถึงสถานีสูบน้ำคลองบางตลาด	สำนักการระบายน้ำ	54,000,000	
17 . โครงการก่อสร้างเขื่อนและปรับปรุง เขื่อน ค.ส.ล. คลองแสนแสบ จากบริเวณทางด่วนเฉลิมมหานคร ถึงบริเวณประตูระบายน้ำคลองตัน	สำนักการระบายน้ำ	45,000,000	
18 . โครงการก่อสร้างเขื่อน ค.ส.ล. คลองเปรมประชากร ช่วงที่ 3 จากถนนสรองประภาถึงถนนแจ้งวัฒนะ	สำนักการระบายน้ำ	20,000,000	80,000,000
19 . โครงการก่อสร้างเขื่อน ค.ส.ล. คลองเปรมประชากร ช่วงที่ 2 จากสุดเขตกรุงเทพมหานคร ถึงคลองบ้านใหม่ และจากหมู่บ้าน แกรนด์คาแนลถึงถนนสรองประภา	สำนักการระบายน้ำ	10,000,000	50,000,000
20 . โครงการจ้างที่ปรึกษาควบคุม การก่อสร้าง โครงการก่อสร้าง ท่อขนส่งน้ำใต้ถนนพระรามที่ 6 จากคลองสามเสนลงสู่อุโมงค์ใต้ คลองบางซื่อ	สำนักการระบายน้ำ	200,000	3,301,100
21 . โครงการก่อสร้างระบบระบายน้ำ คลองลาดเป็ด	สำนักการระบายน้ำ	2,000,000	
22 . โครงการก่อสร้างท่อขนส่งน้ำ ใต้ถนนพระรามที่ 6 จากคลองสามเสน ลงสู่อุโมงค์ใต้คลองบางซื่อ	สำนักการระบายน้ำ	2,000,000	220,200,000
23 . โครงการก่อสร้างประตูระบายน้ำ และประตูเรือสัญจรคลองแสนแสบ ตอนคลองบางชัน (ครั้งที่ 2)	สำนักการระบายน้ำ	7,000,000	

ผลผลิต/โครงการที่จะดำเนินการในปีงบประมาณ 2568

หน่วย : บาท

ผลผลิต/โครงการ	หน่วยงานรับผิดชอบ	งบประมาณ 2568	เงินนอกงบประมาณ
24 . โครงการจ้างที่ปรึกษาควบคุม การก่อสร้างโครงการก่อสร้างอุโมงค์ ระบายน้ำคลองแสนแสบจากอุโมงค์ ระบายน้ำคลองแสนแสบและ คลองลาดพร้าวถึงบริเวณ ซอยลาดพร้าว 130	สำนักการระบายน้ำ	1,265,000	5,000,000
25 . โครงการจ้างที่ปรึกษาควบคุม การก่อสร้าง โครงการก่อสร้างอุโมงค์ ระบายน้ำคลองทวีวัฒนาบริเวณคอขวด	สำนักการระบายน้ำ	4,733,000	8,790,500
26 . โครงการก่อสร้างอุโมงค์ระบายน้ำ คลองทวีวัฒนาบริเวณคอขวด	สำนักการระบายน้ำ	50,000,000	289,005,900
27 . โครงการจ้างที่ปรึกษาควบคุม การก่อสร้างโครงการก่อสร้างอุโมงค์ ระบายน้ำคลองเปรมประชากร จากคลองบางบัวลงสู่อำเภอเจ้าพระยา	สำนักการระบายน้ำ	11,700,000	22,473,500
28 . โครงการก่อสร้างอุโมงค์ระบายน้ำ คลองเปรมประชากรจากคลองบางบัว ลงสู่อำเภอเจ้าพระยา	สำนักการระบายน้ำ	125,230,000	621,480,500
29 . โครงการก่อสร้างเขื่อน ค.ส.ล. คุนยงิมสาย 2 ช่วงถนนสรณคมนตรี ถึงซอยสรงประภา 30	สำนักการระบายน้ำ	12,000,000	
30 . โครงการก่อสร้างเขื่อน ค.ส.ล. หน้าสถานีสูบน้ำพระโขนง ถึงจุดที่กำหนดให้บริเวณถนนสุขุมวิท	สำนักการระบายน้ำ	85,000,000	
31 . โครงการปรับปรุงสถานีสูบน้ำ คุนยงิมสาย 1	สำนักการระบายน้ำ	62,000,000	
32 . โครงการปรับปรุงสถานีสูบน้ำ คลองบางนา	สำนักการระบายน้ำ	2,000,000	
33 . โครงการก่อสร้างสถานีสูบน้ำ คุนยงิมสาย 3	สำนักการระบายน้ำ	2,000,000	

ผลผลิต/โครงการที่จะดำเนินการในปีงบประมาณ 2568

หน่วย : บาท

ผลผลิต/โครงการ	หน่วยงานรับผิดชอบ	งบประมาณ 2568	เงินนอกงบประมาณ
34 . โครงการปรับปรุงสถานีสูบน้ำ คลองน้ำแก้ว	สำนักการระบายน้ำ	2,000,000	
35 . โครงการปรับปรุงสถานีสูบน้ำ คลองตาอูฐ	สำนักการระบายน้ำ	84,860,000	
36 . โครงการก่อสร้างระบบไหลเวียนน้ำ คลองไผ่สิงโต	สำนักการระบายน้ำ	19,000,000	
รวมทั้งสิ้น		5,208,981,790	1,610,456,800

03 แผนงานป้องกันและควบคุมภาวะมลพิษ

วัตถุประสงค์ : เพื่อรักษาและฟื้นฟูคุณภาพสิ่งแวดล้อม โดยการป้องกัน ฝุ่นละออง และแก้ไขภาวะมลพิษทางน้ำ มลพิษทางอากาศและก๊าซเรือนกระจก มลพิษทางเสียง ขยะ มูลฝอย สิ่งปฏิกูล สารอันตรายและของเสียอันตราย

ผลผลิต/โครงการที่จะดำเนินการในปีงบประมาณ 2568

หน่วย : บาท

ผลผลิต/โครงการ	หน่วยงานรับผิดชอบ	งบประมาณ 2568	เงินนอกงบประมาณ
1 . ผลผลิตจัดการคุณภาพน้ำ	สำนักการระบายน้ำ	112,268,400	
2 . ผลผลิตควบคุมแหล่งกอมลพิษ	สำนักสิ่งแวดล้อม	9,489,900	
3 . ผลผลิตฝุ่นละอองคุณภาพอากาศ และเสียง	สำนักสิ่งแวดล้อม	4,212,400	
4 . โครงการจ้างที่ปรึกษาบริหาร และควบคุมงานโครงการก่อสร้าง ระบบรวบรวมน้ำเสีย และระบบบำบัด น้ำเสียธนบุรี สัญญาที่ 1 งานก่อสร้าง ระบบบำบัดน้ำเสียธนบุรี และสวนสาธารณะ	สำนักการระบายน้ำ	11,187,900	
5 . โครงการจ้างที่ปรึกษาบริหาร และควบคุมงานโครงการก่อสร้าง ระบบรวบรวมน้ำเสียและระบบบำบัด น้ำเสียธนบุรีสัญญาที่ 3 งานก่อสร้าง ระบบรวบรวมน้ำเสียพื้นที่ส่วนใต้ (เขตบางกอกน้อยและเขตบางกอกใหญ่)	สำนักการระบายน้ำ	4,401,800	

ผลผลิต/โครงการที่จะดำเนินการในปีงบประมาณ 2568

หน่วย : บาท

ผลผลิต/โครงการ	หน่วยงานรับผิดชอบ	งบประมาณ 2568	เงินนอกงบประมาณ
6. โครงการจ้างที่ปรึกษาบริหาร และควบคุมงานโครงการก่อสร้าง ระบบรวบรวมน้ำเสียและระบบบำบัด น้ำเสียธนบุรีสัญญาที่ 2 งานก่อสร้าง ระบบรวบรวมน้ำเสียพื้นที่ส่วนเหนือ (เขตบางพลัดและบางส่วนของ เขตตลิ่งชันและเขตบางกอกน้อย)	สำนักการระบายน้ำ	6,253,800	
7. โครงการปรับปรุงระบบรวบรวมน้ำเสีย โรงควบคุมคุณภาพน้ำดินแดง ที่ได้รับผลกระทบจากโครงการ รถไฟฟ้าเชื่อมสามสนามบิน	สำนักการระบายน้ำ	30,000,000	60,000,000
8. โครงการก่อสร้างระบบรวบรวมน้ำเสีย และระบบบำบัดน้ำเสียธนบุรี สัญญาที่ 3 งานก่อสร้างระบบรวบรวม น้ำเสียพื้นที่ส่วนใต้ (เขตบางกอกน้อย และเขตบางกอกใหญ่)	สำนักการระบายน้ำ	10,000,000	
9. โครงการก่อสร้างระบบรวบรวม น้ำเสีย และระบบบำบัดน้ำเสียธนบุรี สัญญาที่ 2 งานก่อสร้างระบบรวบรวม น้ำเสียพื้นที่ส่วนเหนือ (เขตบางพลัด และบางส่วนของเขตตลิ่งชัน และเขตบางกอกน้อย)	สำนักการระบายน้ำ	10,000,000	
10. โครงการก่อสร้างระบบรวบรวมน้ำเสีย และระบบบำบัดน้ำเสียธนบุรี สัญญาที่ 1 งานก่อสร้างระบบบำบัด น้ำเสียธนบุรี และสวนสาธารณะ	สำนักการระบายน้ำ	500,000,000	
11. โครงการก่อสร้างระบบรวบรวม น้ำเสียเพิ่มเติมริมคลองแสนแสบ ช่วงถนนวิฑู-คลองตัน เข้าโรงควบคุม คุณภาพน้ำดินแดง	สำนักการระบายน้ำ	40,000,000	88,725,000

ผลผลิต/โครงการที่จะดำเนินการในปีงบประมาณ 2568

หน่วย : บาท

ผลผลิต/โครงการ	หน่วยงานรับผิดชอบ	งบประมาณ 2568	เงินนอกงบประมาณ
12 . โครงการก่อสร้างระบบรวบรวมน้ำเสีย (เพิ่มเติม) พื้นที่เขตห้วยขวาง เข้าโรงควบคุมคุณภาพน้ำดินแดง	สำนักการระบายน้ำ	30,000,000	187,250,500
13 . โครงการเสริมสร้างศักยภาพ ข้าราชการกรุงเทพมหานคร ที่ปฏิบัติงานด้านการอนุรักษ์พลังงาน ของอาคารควบคุม	สำนักสิ่งแวดล้อม	95,000	
14 . โครงการพัฒนาและส่งเสริม การอนุรักษ์พลังงานของหน่วยงาน ในสังกัดกรุงเทพมหานคร	สำนักสิ่งแวดล้อม	138,700	
15 . โครงการอบรมความรู้ด้านการ เปลี่ยนแปลงสภาพภูมิอากาศ ของหน่วยงานในสังกัดกรุงเทพมหานคร	สำนักสิ่งแวดล้อม	162,500	
16 . โครงการจ้างเหมาเอกชนเดินระบบ และบำรุงรักษาสถานีตรวจวัดคุณภาพ อากาศและระบบข้อมูลคุณภาพอากาศ	สำนักสิ่งแวดล้อม	1,000,000	
รวมทั้งสิ้น		769,210,400	335,975,500

04 แผนงานทรัพยากรธรรมชาติ พื้นที่สีเขียว

วัตถุประสงค์ : เพื่อให้การอนุรักษ์ พื้นที่ พัฒนาทรัพยากรธรรมชาติและสิ่งแวดล้อม มีคุณภาพและประสิทธิภาพ และคงความหลากหลายทางชีวภาพ รวมทั้งพัฒนาและเพิ่มพื้นที่สีเขียวในเขตเมือง ป้องกันการพังทลายของพื้นดิน แนวชายฝั่ง โดยการอนุรักษ์ พื้นที่ คูแลทรัพยากรธรรมชาติและสิ่งแวดล้อม ป่าชายเลน และป้องกันการกัดเซาะชายฝั่ง จากคลื่น

ผลผลิต/โครงการที่จะดำเนินการในปีงบประมาณ 2568

หน่วย : บาท

ผลผลิต/โครงการ	หน่วยงานรับผิดชอบ	งบประมาณ 2568	เงินนอกงบประมาณ
1 . ผลผลิตบริการสวนสาธารณะ และอนุรักษ์พันธุกรรมพืช	สำนักสิ่งแวดล้อม	751,837,412	

ผลผลิต/โครงการที่จะดำเนินการในปีงบประมาณ 2568

หน่วย : บาท

ผลผลิต/โครงการ	หน่วยงานรับผิดชอบ	งบประมาณ 2568	เงินนอกงบประมาณ
2 . โครงการป้องกันและแก้ไขปัญหา การกัดเซาะชายฝั่งทะเลบางขุนเทียน กรุงเทพมหานคร และศูนย์สำรวจ และเฝ้าระวังชายฝั่ง	สำนักการระบายน้ำ	8,000,000	
3 . โครงการจ้างควบคุมงานก่อสร้าง โครงการป้องกันและแก้ไขปัญหา การกัดเซาะชายฝั่งทะเลบางขุนเทียน กรุงเทพมหานคร และศูนย์สำรวจ และเฝ้าระวังชายฝั่ง	สำนักการระบายน้ำ	2,350,000	
รวมทั้งสิ้น		762,187,412	-



06 ด้านสาธารณสุข

งบประมาณรายจ่าย

4,558,967,940 บาท

01 แผนงานส่งเสริมสุขภาพและป้องกันโรคไม่ติดต่อ

วัตถุประสงค์ : เพื่อให้ประชาชนมีสุขภาพแข็งแรง อายุยืนยาว มีภาวะการเจ็บป่วยและการตาย ด้วยโรคที่เกิดจากพฤติกรรมเสี่ยงและโรคที่ป้องกันได้ลดลง โดยจัดให้มีการส่งเสริมอนามัยแม่และเด็ก การสตรีและผู้สูงอายุ การส่งเสริมสุขภาพจิต และพฤติกรรมสุขภาพที่เหมาะสม

ผลผลิต/โครงการที่จะดำเนินการในปีงบประมาณ 2568

หน่วย : บาท

ผลผลิต/โครงการ	หน่วยงานรับผิดชอบ	งบประมาณ 2568	เงินนอกงบประมาณ
1 . ผลผลิตอนามัยแม่ เด็ก สตรี และผู้สูงอายุ	สำนักอนามัย	7,394,500	
2 . ผลผลิตส่งเสริมสุขภาพเชิงรุก และป้องกันโรคไม่ติดต่อ	สำนักอนามัย	6,989,400	
3 . ผลผลิตสุขภาพจิต	สำนักอนามัย	32,000	
รวมทั้งสิ้น		14,415,900	-

02 แผนงานป้องกันและควบคุมโรคติดต่อ

วัตถุประสงค์ : เพื่อป้องกัน ควบคุม และหยุดยั้งการแพร่กระจายของโรคติดต่อภายในวงกว้าง โดยจัดให้มีระบบการควบคุมและป้องกันโรคติดต่อ การสร้างเสริมภูมิคุ้มกันโรค และการควบคุมพาหะและแหล่งนำโรค

ผลผลิต/โครงการที่จะดำเนินการในปีงบประมาณ 2568

หน่วย : บาท

ผลผลิต/โครงการ	หน่วยงานรับผิดชอบ	งบประมาณ 2568	เงินนอกงบประมาณ
1 . ผลผลิตระบอดวิทยาโรคติดต่อ	สำนักอนามัย	1,258,800	
2 . ผลผลิตสร้างเสริมภูมิคุ้มกันโรค และป้องกันโรคติดต่อ	สำนักอนามัย	27,075,250	
3 . ผลผลิตควบคุมพาหะและแหล่งนำโรค	สำนักอนามัย	16,336,500	
4 . ผลผลิตป้องกันแก้ไขปัญหาเอดส์ และโรคติดต่อทางเพศสัมพันธ์	สำนักอนามัย	1,696,900	
5 . ผลผลิตควบคุมวัณโรค	สำนักอนามัย	11,056,600	
รวมทั้งสิ้น		57,424,050	-

03 แผนงานอาหารปลอดภัย

วัตถุประสงค์ : เพื่อให้ประชาชนมีสุขภาพและอนามัยที่ดีได้บริโภคอาหารที่มีความปลอดภัย ปราศจากเชื้อโรค และสารปนเปื้อนที่เป็นอันตรายต่อสุขภาพ

ผลผลิต/โครงการที่จะดำเนินการในปีงบประมาณ 2568

หน่วย : บาท

ผลผลิต/โครงการ	หน่วยงานรับผิดชอบ	งบประมาณ 2568	เงินนอกงบประมาณ
1. ผลผลิตควบคุมการฆ่า และจำหน่ายเนื้อสัตว์	สำนักอนามัย	7,143,600	
รวมทั้งสิ้น		7,143,600	-

04 แผนงานอนามัยสิ่งแวดล้อม

วัตถุประสงค์ : เพื่อให้ประชาชนมีสุขภาพอนามัยที่ดีปลอดภัยจากโรคและสิ่งคุกคามที่เป็นอันตรายต่อสุขภาพ อันเกิดจากปัจจัยด้านสิ่งแวดล้อมในสถานประกอบการ อาคาร สถานที่ ที่พักอาศัย โดยจัดให้มีการดูแลสิ่งแวดล้อมทางกายภาพ การควบคุมดูแลสุขภาพของอาคารและสถานที่ สถานประกอบการ อาชีวอนามัยและความปลอดภัย การควบคุมสารเคมีและวัตถุอันตราย และการควบคุมมลพิษและเหตุรำคาญที่ส่งผลกระทบต่อชุมชนและสิ่งแวดล้อมภายนอก

ผลผลิต/โครงการที่จะดำเนินการในปีงบประมาณ 2568

หน่วย : บาท

ผลผลิต/โครงการ	หน่วยงานรับผิดชอบ	งบประมาณ 2568	เงินนอกงบประมาณ
1. ผลผลิตอนามัยสิ่งแวดล้อม	สำนักอนามัย	7,644,600	
2. ผลผลิตควบคุมสารเคมี และวัตถุอันตราย	สำนักอนามัย	1,492,600	
3. โครงการกรุงเทพฯ เมืองแห่ง สุขภาพสิ่งแวดล้อมและอาชีว อนามัยที่ดี สะอาด ปลอดภัย	สำนักอนามัย	2,345,200	
รวมทั้งสิ้น		11,482,400	-

05 แผนงานควบคุมสัตว์และโรคในสัตว์

วัตถุประสงค์ : เพื่อป้องกันการแพร่ระบาดของโรคในสัตว์เลี้ยง ลดปัญหาอันเกิดจากการแพร่พันธุ์สัตว์ และส่งเสริมการเลี้ยงสัตว์อย่างถูกวิธี

ผลผลิต/โครงการที่จะดำเนินการในปีงบประมาณ 2568

หน่วย : บาท

ผลผลิต/โครงการ	หน่วยงานรับผิดชอบ	งบประมาณ 2568	เงินนอกงบประมาณ
1. ผลผลิตควบคุมโรคในสัตว์	สำนักอนามัย	14,557,700	
2. ผลผลิตศูนย์ควบคุมสุนัข	สำนักอนามัย	46,437,800	
3. ผลผลิตบริการสัตวแพทย์สาธารณสุข	สำนักอนามัย	3,452,200	
4. โครงการจ้างเหมาผ่าตัดทำหมัน ควบคุมจำนวนและฉีดวัคซีนป้องกัน โรคพิษสุนัขบ้าสุนัขและแมวจรจัด ในพื้นที่กลุ่มเขตกรุงเทพตะวันออก	สำนักอนามัย	4,800,000	
5. โครงการจ้างเหมาผ่าตัดทำหมัน ควบคุมจำนวนและฉีดวัคซีนป้องกัน โรคพิษสุนัขบ้าสุนัขและแมวจรจัด ในพื้นที่กลุ่มเขตกรุงเทพกลาง	สำนักอนามัย	2,400,000	
6. โครงการจ้างเหมาผ่าตัดทำหมัน ควบคุมจำนวนและฉีดวัคซีนป้องกัน โรคพิษสุนัขบ้าสุนัขและแมวจรจัด ในพื้นที่กลุ่มเขตกรุงเทพเหนือ	สำนักอนามัย	2,400,000	
7. โครงการจ้างเหมาผ่าตัดทำหมัน ควบคุมจำนวนและฉีดวัคซีนป้องกัน โรคพิษสุนัขบ้าสุนัขและแมวจรจัด ในพื้นที่กลุ่มเขตกรุงธนใต้	สำนักอนามัย	2,400,000	
8. โครงการจ้างเหมาผ่าตัดทำหมัน ควบคุมจำนวนและฉีดวัคซีนป้องกัน โรคพิษสุนัขบ้าสุนัขและแมวจรจัด ในพื้นที่กลุ่มเขตกรุงเทพใต้	สำนักอนามัย	2,400,000	
9. โครงการจ้างเหมาผ่าตัดทำหมัน ควบคุมจำนวนและฉีดวัคซีนป้องกัน โรคพิษสุนัขบ้าสุนัขและแมวจรจัด ในพื้นที่กลุ่มเขตกรุงธนเหนือ	สำนักอนามัย	3,600,000	
รวมทั้งสิ้น		82,447,700	-

06 แผนงานรักษาพยาบาลปฐมภูมิและฟื้นฟูสุขภาพ

วัตถุประสงค์ : เพื่อให้ประชาชนเข้าถึงระบบรักษาพยาบาลขั้นพื้นฐานที่มีคุณภาพ โดยจัดให้มีบริการบำบัดรักษาในระดับปฐมภูมิที่ได้มาตรฐาน ฟื้นฟูสุขภาพ และการดูแลผู้ป่วยต่อเนื่องที่บ้านอย่างทั่วถึง

ผลผลิต/โครงการที่จะดำเนินการในปีงบประมาณ 2568

หน่วย : บาท

ผลผลิต/โครงการ	หน่วยงานรับผิดชอบ	งบประมาณ 2568	เงินนอกงบประมาณ
1. ผลผลิตบำบัดรักษาปฐมภูมิ และฟื้นฟูสุขภาพ	สำนักอนามัย	1,424,500	
2. ผลผลิตดูแลผู้ป่วยที่บ้าน	สำนักอนามัย	924,500	
3. ผลผลิตส่งเสริมทันตสุขภาพ และป้องกันโรคในช่องปาก	สำนักอนามัย	1,800,100	
4. ผลผลิตบริการบำบัดรักษา ทางทันตกรรม	สำนักอนามัย	12,800,300	
5. โครงการพัฒนาศักยภาพผู้ดูแล เพื่อช่วยเหลืองานพยาบาลผู้ป่วย และผู้สูงอายุที่ต้องได้รับการดูแล ต่อเนื่องที่บ้าน	สำนักอนามัย	2,557,000	
6. โครงการพัฒนาระบบบริการ ส่งเสริมทันตสุขภาพเชิงรุก ในกลุ่มผู้สูงอายุ ตัดบ้าน ตัดเตียง โดยใช้กล้องส่องภายในช่องปาก	สำนักอนามัย	171,700	
รวมทั้งสิ้น		19,678,100	-

07 แผนงานยาเสพติดและสารเสพติด

วัตถุประสงค์ : เพื่อลดภาวะเสี่ยงต่อการเกิดสุขภาพจากการใช้ยาและสารเสพติด และเพื่อให้ผู้ติดยาและสารเสพติด เข้าสู่กระบวนการบำบัดรักษาและฟื้นฟูสมรรถภาพ โดยจัดให้มีการรณรงค์ป้องกันการติดยาและสารเสพติด การบำบัดรักษาและฟื้นฟูสมรรถภาพผู้ติดยาและสารเสพติด

ผลผลิต/โครงการที่จะดำเนินการในปีงบประมาณ 2568

หน่วย : บาท

ผลผลิต/โครงการ	หน่วยงานรับผิดชอบ	งบประมาณ 2568	เงินนอกงบประมาณ
1. ผลผลิตป้องกันการติดยา และสารเสพติด	สำนักอนามัย	748,200	

ผลผลิต/โครงการที่จะดำเนินการในปีงบประมาณ 2568

หน่วย : บาท

ผลผลิต/โครงการ	หน่วยงานรับผิดชอบ	งบประมาณ 2568	เงินนอกงบประมาณ
2. ผลผลิตบำบัดรักษาผู้ติดยา และสารเสพติด	สำนักอนามัย	734,500	
3. ผลผลิตฟื้นฟูสมรรถภาพผู้ติดยา และสารเสพติด	สำนักอนามัย	4,327,600	
รวมทั้งสิ้น		5,810,300	-

08 แผนงานสนับสนุนระบบบริการสุขภาพ

วัตถุประสงค์ : เพื่อให้ประชาชนสามารถเข้าถึงบริการสุขภาพขั้นพื้นฐานของสำนักอนามัยได้อย่างทั่วถึง โดยจัดให้มีศูนย์บริการสาธารณสุขที่มีคุณภาพมาตรฐาน มีระบบสนับสนุนกลางในการจัดหา เวชภัณฑ์ การตรวจวิเคราะห์ทางห้องปฏิบัติการ การควบคุมคุณภาพมาตรฐานการพยาบาล การสร้างเครือข่ายสุขภาพภาคประชาชน และการให้การสงเคราะห์ทางด้านสาธารณสุขแก่ผู้ที่มีปัญหาทางสุขภาพหรือได้รับผลกระทบจากปัญหาสุขภาพ

ผลผลิต/โครงการที่จะดำเนินการในปีงบประมาณ 2568

หน่วย : บาท

ผลผลิต/โครงการ	หน่วยงานรับผิดชอบ	งบประมาณ 2568	เงินนอกงบประมาณ
1. ผลผลิตบริหารศูนย์สาธารณสุข	สำนักอนามัย	405,715,500	
2. ผลผลิตเครือข่ายสุขภาพ ภาคประชาชน	สำนักอนามัย	67,282,400	
3. ผลผลิตเภสัชกรรม	สำนักอนามัย	127,931,800	
4. ผลผลิตตรวจวิเคราะห์ ทางห้องปฏิบัติการ	สำนักอนามัย	32,730,800	
5. ผลผลิตสงเคราะห์สาธารณสุข	สำนักอนามัย	4,222,100	
รวมทั้งสิ้น		637,882,600	-

09 แผนงานบริการโรงพยาบาลและการแพทย์ฉุกเฉิน

วัตถุประสงค์ : เพื่อให้ประชาชนที่เจ็บป่วยหรือประสบอุบัติเหตุได้รับการช่วยเหลือและเข้าถึงบริการรักษาพยาบาลที่มีคุณภาพและประหยัด โดยจัดให้มีเครือข่ายโรงพยาบาลในระดับทุติยภูมิและตติยภูมิ และระบบบริการการแพทย์ฉุกเฉินในเขตพื้นที่กรุงเทพมหานคร

ผลผลิต/โครงการที่จะดำเนินการในปีงบประมาณ 2568

หน่วย : บาท

ผลผลิต/โครงการ	หน่วยงานรับผิดชอบ	งบประมาณ 2568	เงินนอกงบประมาณ
1 . ผลผลิตโรงพยาบาลกลาง	สำนักงานแพทย์	210,353,700	
2 . ผลผลิตโรงพยาบาลตากสิน	สำนักงานแพทย์	403,898,891	
3 . ผลผลิตโรงพยาบาล เจริญกรุงประชารักษ์	สำนักงานแพทย์	225,815,600	
4 . ผลผลิตโรงพยาบาล หลวงพ่อกวีศักดิ์ ชุติโนโร อุทิศ	สำนักงานแพทย์	107,371,600	
5 . ผลผลิตโรงพยาบาลเวชการุณย์รัศมี	สำนักงานแพทย์	87,503,400	
6 . ผลผลิตโรงพยาบาลนคราภิบาล	สำนักงานแพทย์	154,677,100	
7 . ผลผลิตโรงพยาบาลราชพิพัฒน์	สำนักงานแพทย์	391,798,900	
8 . ผลผลิตโรงพยาบาลสิรินธร	สำนักงานแพทย์	232,096,400	
9 . ผลผลิตโรงพยาบาลรัตนประชารักษ์	สำนักงานแพทย์	60,860,100	
10 . ผลผลิตโรงพยาบาล ผู้สูงอายุบางขุนเทียน	สำนักงานแพทย์	126,891,900	
11 . ผลผลิตโรงพยาบาลบางนา กรุงเทพมหานคร	สำนักงานแพทย์	13,070,300	
12 . ผลผลิตบริการทางการแพทย์ฉุกเฉิน	สำนักงานแพทย์	94,965,800	
13 . โครงการก่อสร้างอาคารอเนกประสงค์ โรงพยาบาลตากสิน	สำนักงานแพทย์	1,569,372,099	
14 . โครงการพัฒนาระบบการแพทย์ ฉุกเฉินทางไกล (EMS Telemedicine)	สำนักงานแพทย์	23,907,500	
15 . โครงการปรับปรุงอาคารอเนกประสงค์ 5 ชั้น โรงพยาบาลเวชการุณย์รัศมี (แผนกผ่าตัด ชั้นที่ 3)	สำนักงานแพทย์	20,100,000	
รวมทั้งสิ้น		3,722,683,290	-

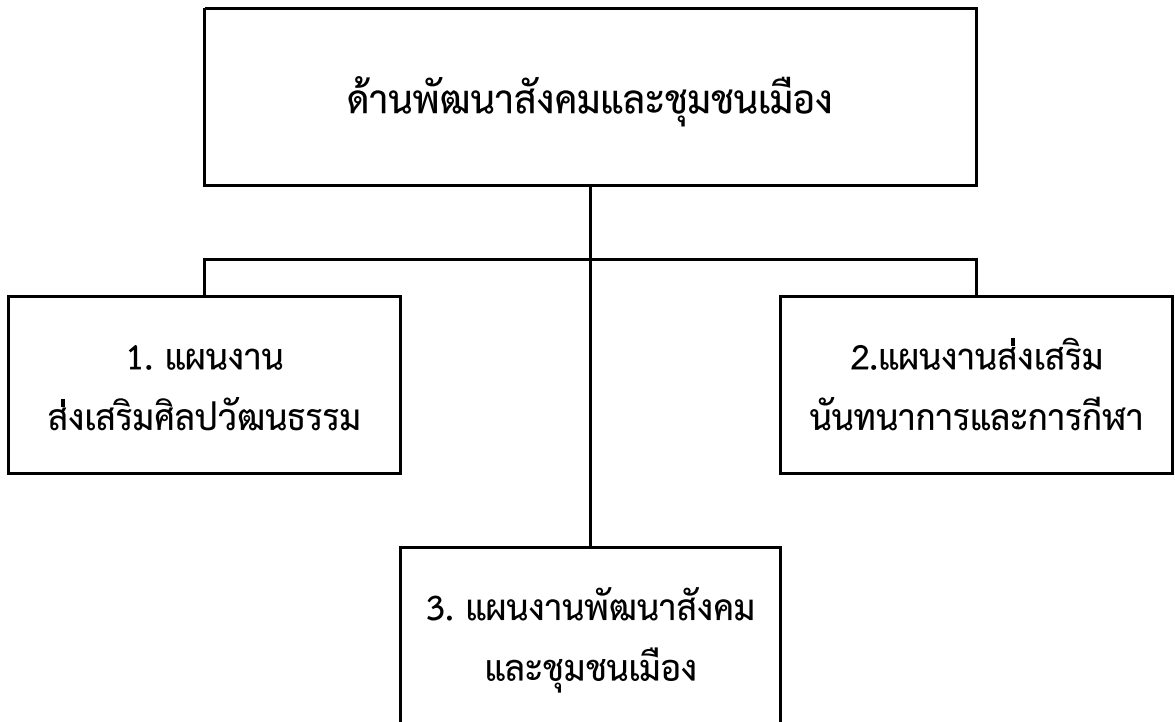

07 ด้านพัฒนาสังคมและชุมชนเมือง

งบประมาณรายจ่าย

1,942,345,871 บาท

01 แผนงานส่งเสริมศิลปวัฒนธรรม

วัตถุประสงค์ : เพื่อให้ประชาชนได้มีโอกาสยกระดับคุณภาพชีวิตและตระหนักถึงคุณค่าทางวัฒนธรรมอันดี โดยจัดให้มีการอนุรักษ์ ฟื้นฟู บำรุงรักษา ศิลปวัฒนธรรม ค่านิยม เอกลักษณ์ความเป็นไทย และภูมิปัญญาท้องถิ่น การแลกเปลี่ยนศิลปวัฒนธรรม แหล่งเรียนรู้ทางวัฒนธรรม

ผลผลิต/โครงการที่จะดำเนินการในปีงบประมาณ 2568

หน่วย : บาท

ผลผลิต/โครงการ	หน่วยงานรับผิดชอบ	งบประมาณ 2568	เงินนอกงบประมาณ
1. ผลผลิตส่งเสริมและอนุรักษ์ ศิลปวัฒนธรรมไทย	สำนักวัฒนธรรม กีฬา และการท่องเที่ยว	5,689,286	
2. ผลผลิตหอศิลป์กรุงเทพมหานคร	สำนักวัฒนธรรม กีฬา และการท่องเที่ยว	34,987,963	
3. ผลผลิตสังคีตกรุงเทพมหานคร	สำนักวัฒนธรรม กีฬา และการท่องเที่ยว	46,295,090	
4. โครงการสนับสนุนกิจกรรม แบงก์คอกสตรีทเพอร์ฟอร์เมอร์ (Bangkok Street Performer)	สำนักวัฒนธรรม กีฬา และการท่องเที่ยว	338,800	
5. โครงการส่งเสริมศิลปวัฒนธรรม เนื่องในวันสำคัญทางประเพณี ประจำปี 2568	สำนักวัฒนธรรม กีฬา และการท่องเที่ยว	6,500,000	
รวมทั้งสิ้น		93,811,139	-

02 แผนงานส่งเสริมนันทนาการและการกีฬา

วัตถุประสงค์ : เพื่อเปิดโอกาสให้บุคคลได้พัฒนาความพร้อมทางกายภาพ พัฒนาทักษะและความเป็นเลิศทางการกีฬา โดยจัดให้มีการพัฒนานักกีฬาอาชีพ พัฒนาบุคลากรการกีฬา และสนับสนุนและจัดการแข่งขันกีฬาทั้งในระดับท้องถิ่น และระดับประเทศ

ผลผลิต/โครงการที่จะดำเนินการในปีงบประมาณ 2568

หน่วย : บาท

ผลผลิต/โครงการ	หน่วยงานรับผิดชอบ	งบประมาณ 2568	เงินนอกงบประมาณ
1. ผลผลิตส่งเสริมกีฬาเพื่อการแข่งขัน	สำนักวัฒนธรรม กีฬา และการท่องเที่ยว	201,676,475	

ผลผลิต/โครงการที่จะดำเนินการในปีงบประมาณ 2568

หน่วย : บาท

ผลผลิต/โครงการ	หน่วยงานรับผิดชอบ	งบประมาณ 2568	เงินนอกงบประมาณ
2. ผลผลิตสอนนันทนาการ และกีฬาเพื่อสุขภาพ	สำนักวัฒนธรรม กีฬา และการท่องเที่ยว	13,032,410	
3. ผลผลิตศูนย์กีฬา ศูนย์เยาวชน และลานกีฬา	สำนักวัฒนธรรม กีฬา และการท่องเที่ยว	798,359,977	
4. ผลผลิตส่งเสริมกิจกรรมเด็ก เยาวชน และประชาชน	สำนักวัฒนธรรม กีฬา และการท่องเที่ยว	20,914,280	
5. ผลผลิตส่งเสริมการเรียนรู้ตามอัธยาศัย	สำนักวัฒนธรรม กีฬา และการท่องเที่ยว	276,700,490	
6. โครงการส่งเสริมสภาเมืองคนรุ่นใหม่	สำนักวัฒนธรรม กีฬา และการท่องเที่ยว	1,814,700	
7. โครงการจัดกิจกรรมแข่งขันกีฬา ประจำชุมชน ประจำเขต	สำนักวัฒนธรรม กีฬา และการท่องเที่ยว	4,250,000	
8. โครงการก่อสร้างศูนย์นันทนาการมินิบูรี	สำนักวัฒนธรรม กีฬา และการท่องเที่ยว	4,000,000	
9. โครงการจัดงานเทศกาลวิทยาศาสตร์ และเทคโนโลยี	สำนักวัฒนธรรม กีฬา และการท่องเที่ยว	500,000	
10. โครงการจัดกิจกรรมส่งเสริมการอ่าน เทศกาลหนังสือกรุงเทพฯ	สำนักวัฒนธรรม กีฬา และการท่องเที่ยว	1,956,500	
11. โครงการประกวดบ้านหนังสือมีชีวิต กรุงเทพมหานคร ประจำปีงบประมาณ พ.ศ 2568	สำนักวัฒนธรรม กีฬา และการท่องเที่ยว	318,750	
รวมทั้งสิ้น		1,323,523,582	-

03 แผนงานพัฒนาทางสังคมและชุมชนเมือง

วัตถุประสงค์ : เพื่อให้ชุมชนมีความเข้มแข็ง มีความมั่นคงทางเศรษฐกิจ มีศักยภาพและความสามารถในการจัดการชุมชนบนหลักการมีส่วนร่วมและพึ่งตนเองได้ โดยจัดให้มีการส่งเสริมกระบวนการเรียนรู้และการมีส่วนร่วมของประชาชน เสริมสร้างศักยภาพของผู้นำชุมชน องค์กรชุมชนและเครือข่ายองค์กรชุมชนในการบริหารจัดการชุมชน

ผลผลิต/โครงการที่จะดำเนินการในปีงบประมาณ 2568

หน่วย : บาท

ผลผลิต/โครงการ	หน่วยงานรับผิดชอบ	งบประมาณ 2568	เงินนอกงบประมาณ
1 . ผลผลิตพัฒนาศักยภาพและบริการชุมชน	สำนักพัฒนาสังคม	37,976,540	
2 . ผลผลิตสงเคราะห์และสวัสดิการสังคม	สำนักพัฒนาสังคม	43,808,260	
3 . ผลผลิตบ้านพักและศูนย์บริการผู้สูงอายุ	สำนักพัฒนาสังคม	11,853,600	
4 . โครงการขับเคลื่อนการพัฒนาและ แก้ไขปัญหาที่อยู่อาศัยกรุงเทพมหานคร	สำนักพัฒนาสังคม	1,814,000	
5 . โครงการ BKK Food Bank ส่งต่ออาหารให้กลุ่มเปราะบาง อย่างเป็นรูปธรรม	สำนักพัฒนาสังคม	3,300,000	
6 . โครงการชุมชนเข้มแข็งพัฒนาตนเอง ตามหลักปรัชญาเศรษฐกิจพอเพียง	สำนักพัฒนาสังคม	401,400,000	
7 . โครงการเสริมสร้างความรู้ด้านกองทุน สู่กรรมการชุมชนรุ่นใหม่	สำนักพัฒนาสังคม	279,800	
8 . โครงการรู้ใช้ รู้เก็บ คนกรุงเทพฯ ชีวิตมั่นคง	สำนักพัฒนาสังคม	1,841,300	
9 . โครงการจ้างอาสาสมัครพัฒนาชุมชน	สำนักพัฒนาสังคม	16,002,400	
10 . โครงการส่งเสริมพัฒนาการ เด็กก่อนวัยเรียนในศูนย์พัฒนา เด็กก่อนวัยเรียนกรุงเทพมหานคร	สำนักพัฒนาสังคม	3,173,200	
11 . โครงการศูนย์ประสานงานและ ช่วยเหลือคนเร่ร่อนไร้ที่พึ่งในพื้นที่ สาธารณะของกรุงเทพมหานคร	สำนักพัฒนาสังคม	2,428,050	
12 . โครงการจ้างงานคนพิการเพื่อปฏิบัติงาน	สำนักพัฒนาสังคม	1,134,000	
รวมทั้งสิ้น		525,011,150	-

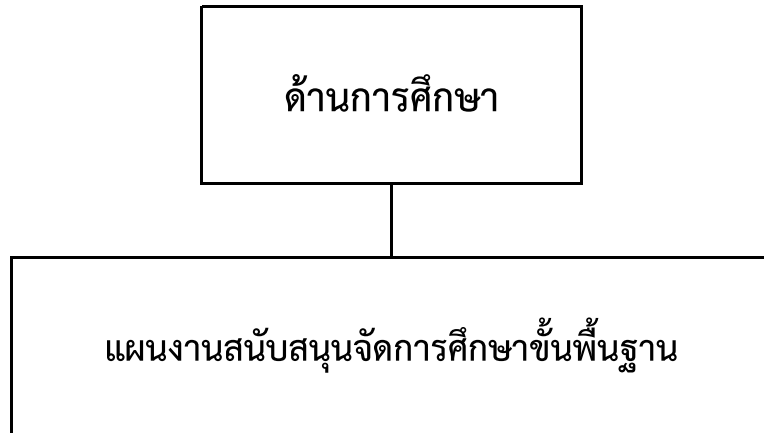

08 ด้านการศึกษา

งบประมาณรายจ่าย

1,669,198,373 บาท

01 แผนงานสนับสนุนจัดการศึกษาขั้นพื้นฐาน

วัตถุประสงค์ : เพื่อให้สถานศึกษาในสังกัดกรุงเทพมหานครสามารถจัดการศึกษาขั้นพื้นฐานได้ตามเป้าหมายอย่างมีประสิทธิภาพ มีบุคลากรการศึกษาที่มีคุณภาพมาตรฐาน โดยจัดให้มีการวางนโยบายและแผนการบริหารการศึกษา ส่วนกลาง การให้การสนับสนุนในด้านการบริหารงานบุคคลทางการศึกษา การพัฒนาบุคลากรทางการศึกษา การจัดการเรียนการสอน และสนับสนุนโรงเรียนในการจัดการงบประมาณเงินอุดหนุนรัฐบาล การดูแล อาคารสถานที่ และแหล่งเรียนรู้ ตลอดจนกิจกรรมนักเรียนที่สถานศึกษาจำเป็นต้องดำเนินการร่วมกัน

ผลผลิต/โครงการที่จะดำเนินการในปีงบประมาณ 2568

หน่วย : บาท

ผลผลิต/โครงการ	หน่วยงานรับผิดชอบ	งบประมาณ 2568	เงินนอกงบประมาณ
1. ผลผลิตบริหารงานบุคคลทางการศึกษา	สำนักงานการศึกษา	38,988,300	
2. ผลผลิตพัฒนาบุคลากรทางการศึกษา	สำนักงานการศึกษา	62,821,400	
3. ผลผลิตบริหารการศึกษาขั้นพื้นฐาน	สำนักงานการศึกษา	11,247,100	
4. ผลผลิตสนับสนุนการจัดการเรียนการสอนและโรงเรียน	สำนักงานการศึกษา	773,509,200	
5. โครงการปรับปรุงกายภาพห้องเรียนอนุบาลต้นแบบโรงเรียนบางยี่ขันวิทยาคม สำนักงานเขตบางพลัด	สำนักงานการศึกษา	4,500,000	
6. โครงการปรับปรุงห้องเรียนปลอดฝุ่นชั้นอนุบาล กลุ่มเขตกรุงเทพเหนือ	สำนักงานการศึกษา	14,250,000	
7. โครงการปรับปรุงห้องเรียนปลอดฝุ่นชั้นอนุบาล กลุ่มเขตกรุงเทพกลาง	สำนักงานการศึกษา	6,190,000	
8. โครงการปรับปรุงห้องเรียนปลอดฝุ่นชั้นอนุบาล กลุ่มเขตกรุงเทพเหนือ	สำนักงานการศึกษา	21,170,000	
9. โครงการปรับปรุงห้องเรียนปลอดฝุ่นชั้นอนุบาล กลุ่มเขตกรุงเทพใต้	สำนักงานการศึกษา	25,130,000	
10. โครงการปรับปรุงห้องเรียนปลอดฝุ่นชั้นอนุบาล กลุ่มเขตกรุงเทพใต้	สำนักงานการศึกษา	3,570,000	
11. โครงการปรับปรุงห้องเรียนปลอดฝุ่นชั้นอนุบาล กลุ่มเขตกรุงเทพตะวันออก	สำนักงานการศึกษา	55,790,000	

ผลผลิต/โครงการที่จะดำเนินการในปีงบประมาณ 2568

หน่วย : บาท

ผลผลิต/โครงการ	หน่วยงานรับผิดชอบ	งบประมาณ 2568	เงินนอกงบประมาณ
12 . โครงการปรับปรุงกายภาพ ห้องเรียนอนุบาลต้นแบบ โรงเรียนวิชาการ สำนักงานเขตดินแดง	สำนักงานการศึกษา	11,630,000	
13 . โครงการปรับปรุงสระว่ายน้ำและ ก่อสร้างอาคารโรงอาหาร โรงเรียน สามเสนนอก (ประชากรราษฎร์อนุกุล) สำนักงานเขตดินแดง	สำนักงานการศึกษา	23,250,000	
14 . โครงการก่อสร้างอาคาร บ้านพักอาศัย 5 ชั้น โรงเรียนวัดทรัพย์สโมสร สำนักงานเขตหนองจอก	สำนักงานการศึกษา	1,000,000	
15 . โครงการก่อสร้างอาคาร บ้านพักอาศัย 4 ชั้น โรงเรียนสุเหร่าซีร้อ (ราษฎร์สามัคคี) สำนักงานเขตสะพานสูง	สำนักงานการศึกษา	1,000,000	
16 . โครงการก่อสร้างอาคาร บ้านพักอาศัย 5 ชั้น โรงเรียนวัดม่วง สำนักงานเขตบางแค	สำนักงานการศึกษา	1,000,000	
17 . โครงการก่อสร้างอาคาร บ้านพักอาศัย 5 ชั้น โรงเรียนสุเหร่าบ้านดอน สำนักงานเขตวัฒนา	สำนักงานการศึกษา	11,500,000	
18 . โครงการก่อสร้างอาคาร บ้านพักอาศัย 4 ชั้น โรงเรียนสุเหร่าศาลาแดง สำนักงานเขตหนองจอก	สำนักงานการศึกษา	9,300,000	
19 . โครงการพัฒนาคุณภาพ การจัดการเรียนรู้กับความหลากหลาย และการเรียนรวมในโรงเรียน สังกัดกรุงเทพมหานคร	สำนักงานการศึกษา	1,884,700	

ผลผลิต/โครงการที่จะดำเนินการในปีงบประมาณ 2568

หน่วย : บาท

ผลผลิต/โครงการ	หน่วยงานรับผิดชอบ	งบประมาณ 2568	เงินนอกงบประมาณ
20 . โครงการพัฒนาทักษะสมอง EF ของเด็กปฐมวัย สังกัดกรุงเทพมหานคร	สำนักงานการศึกษา	3,922,800	
21 . โครงการพัฒนาคุณภาพ การเรียนการสอนภาษาอังกฤษ	สำนักงานการศึกษา	11,434,000	
22 . โครงการพัฒนาการจัดการเรียนรู้ ที่ส่งเสริมความเป็นพลเมืองโลก ของนักเรียนระดับประถมศึกษา	สำนักงานการศึกษา	987,100	
23 . โครงการพัฒนาโรงเรียนแห่งการเรียนรู้	สำนักงานการศึกษา	381,800	
24 . โครงการมหกรรมการแสดงของ นักเรียนในโรงเรียนสังกัด กรุงเทพมหานคร	สำนักงานการศึกษา	5,368,800	
25 . โครงการทดสอบวัดระดับ ความสามารถภาษาอังกฤษ ตามกรอบมาตรฐานสากล CEFR ของนักเรียนในโรงเรียน สังกัดกรุงเทพมหานคร	สำนักงานการศึกษา	7,246,400	
26 . โครงการโรงเรียนสองภาษา	สำนักงานการศึกษา	330,052,100	
27 . โครงการยกระดับสถานศึกษา นำร่องพื้นที่นวัตกรรมการศึกษา (Education Sandbox)	สำนักงานการศึกษา	11,775,600	
28 . โครงการเปิดโรงเรียนสู่การเรียนรู้ (Open Education)	สำนักงานการศึกษา	5,889,200	
29 . โครงการทุนเอราวัณ	สำนักงานการศึกษา	24,700,000	
30 . โครงการพัฒนาสมรรถนะครู ด้านการใช้เทคโนโลยี Google Workspace for Education	สำนักงานการศึกษา	182,000	
31 . โครงการพัฒนาพื้นที่ส่งเสริมนวัตกรรม (Maker Space) ในโรงเรียนสังกัด กรุงเทพมหานคร	สำนักงานการศึกษา	86,600,000	

ผลผลิต/โครงการที่จะดำเนินการในปีงบประมาณ 2568

หน่วย : บาท

ผลผลิต/โครงการ	หน่วยงานรับผิดชอบ	งบประมาณ 2568	เงินนอกงบประมาณ
32 . โครงการพัฒนาระบบคอมพิวเตอร์ เพื่อการเรียนรู้ต่อเนื่อง	สำนักงานการศึกษา	79,499,400	
33 . โครงการเช่าคอมพิวเตอร์พกพา สำหรับพัฒนานักเรียนกรุงเทพมหานคร ในยุคดิจิทัล	สำนักงานการศึกษา	13,368,973	
34 . โครงการพัฒนาศักยภาพ การดำเนินการคุ้มครองเด็ก ของโรงเรียนสังกัดกรุงเทพมหานคร	สำนักงานการศึกษา	4,652,000	
35 . โครงการสนับสนุนผ้าอนามัยฟรี สำหรับนักเรียนในโรงเรียน สังกัดกรุงเทพมหานคร	สำนักงานการศึกษา	5,407,500	
รวมทั้งสิ้น		1,669,198,373	-

การจัดบริการของสำนักงานเขต

การจัดบริการของสำนักงานเขต

งบประมาณรายจ่าย

21,360,924,386 บาท

งาน/โครงการที่จะดำเนินการในปีงบประมาณ 2568

หน่วย : บาท

งาน/โครงการ	หน่วยงานรับผิดชอบ	งบประมาณ 2568	เงินนอกงบประมาณ
1 . งานอำนวยการและบริหารสำนักงานเขต	สำนักงานเขตพระนคร	11,976,900	
2 . งานอำนวยการและบริหารสำนักงานเขต	สำนักงานเขต		
	ป้อมปราบศัตรูพ่าย	6,146,900	
3 . งานอำนวยการและบริหารสำนักงานเขต	สำนักงานเขตสัมพันธวงศ์	12,194,060	
4 . งานอำนวยการและบริหารสำนักงานเขต	สำนักงานเขตบางรัก	10,120,410	
5 . งานอำนวยการและบริหารสำนักงานเขต	สำนักงานเขตปทุมวัน	25,256,900	
6 . งานอำนวยการและบริหารสำนักงานเขต	สำนักงานเขตยานนาวา	7,832,300	
7 . งานอำนวยการและบริหารสำนักงานเขต	สำนักงานเขตดุสิต	21,807,680	
8 . งานอำนวยการและบริหารสำนักงานเขต	สำนักงานเขตพญาไท	11,649,300	
9 . งานอำนวยการและบริหารสำนักงานเขต	สำนักงานเขตห้วยขวาง	18,911,590	
10 . งานอำนวยการและบริหารสำนักงานเขต	สำนักงานเขตพระโขนง	9,431,600	
11 . งานอำนวยการและบริหารสำนักงานเขต	สำนักงานเขตบางกะปิ	7,780,800	
12 . งานอำนวยการและบริหารสำนักงานเขต	สำนักงานเขตบางเขน	8,788,300	
13 . งานอำนวยการและบริหารสำนักงานเขต	สำนักงานเขตมีนบุรี	7,822,200	
14 . งานอำนวยการและบริหารสำนักงานเขต	สำนักงานเขตลาดกระบัง	9,322,600	
15 . งานอำนวยการและบริหารสำนักงานเขต	สำนักงานเขตหนองจอก	11,445,100	
16 . งานอำนวยการและบริหารสำนักงานเขต	สำนักงานเขตธนบุรี	8,373,800	
17 . งานอำนวยการและบริหารสำนักงานเขต	สำนักงานเขตคลองสาน	14,641,900	
18 . งานอำนวยการและบริหารสำนักงานเขต	สำนักงานเขตบางกอกใหญ่	8,761,000	
19 . งานอำนวยการและบริหารสำนักงานเขต	สำนักงานเขตบางกอกน้อย	14,337,900	
20 . งานอำนวยการและบริหารสำนักงานเขต	สำนักงานเขตตลิ่งชัน	6,671,500	
21 . งานอำนวยการและบริหารสำนักงานเขต	สำนักงานเขตภาษีเจริญ	6,121,400	
22 . งานอำนวยการและบริหารสำนักงานเขต	สำนักงานเขตหนองแขม	11,005,294	
23 . งานอำนวยการและบริหารสำนักงานเขต	สำนักงานเขตบางขุนเทียน	8,801,175	
24 . งานอำนวยการและบริหารสำนักงานเขต	สำนักงานเขตราชบุรีบูรณะ	13,567,700	
25 . งานอำนวยการและบริหารสำนักงานเขต	สำนักงานเขตดอนเมือง	22,470,300	
26 . งานอำนวยการและบริหารสำนักงานเขต	สำนักงานเขตจตุจักร	10,129,100	
27 . งานอำนวยการและบริหารสำนักงานเขต	สำนักงานเขตลาดพร้าว	11,573,000	

งาน/โครงการที่จะดำเนินการในปีงบประมาณ 2568

หน่วย : บาท

งาน/โครงการ	หน่วยงานรับผิดชอบ	งบประมาณ 2568	เงินนอกงบประมาณ
28 . งานอำนวยการและบริหารสำนักงานเขต	สำนักงานเขตบึงกุ่ม	9,060,700	
29 . งานอำนวยการและบริหารสำนักงานเขต	สำนักงานเขตสาทร	22,428,900	
30 . งานอำนวยการและบริหารสำนักงานเขต	สำนักงานเขตบางคอแหลม	17,886,200	
31 . งานอำนวยการและบริหารสำนักงานเขต	สำนักงานเขตบางซื่อ	9,357,600	
32 . งานอำนวยการและบริหารสำนักงานเขต	สำนักงานเขตราชเทวี	4,670,300	
33 . งานอำนวยการและบริหารสำนักงานเขต	สำนักงานเขตคลองเตย	9,943,100	
34 . งานอำนวยการและบริหารสำนักงานเขต	สำนักงานเขตประเวศ	12,151,400	
35 . งานอำนวยการและบริหารสำนักงานเขต	สำนักงานเขตบางพลัด	8,555,100	
36 . งานอำนวยการและบริหารสำนักงานเขต	สำนักงานเขตจอมทอง	13,894,600	
37 . งานอำนวยการและบริหารสำนักงานเขต	สำนักงานเขตดินแดง	6,297,400	
38 . งานอำนวยการและบริหารสำนักงานเขต	สำนักงานเขตสวนหลวง	9,768,400	
39 . งานอำนวยการและบริหารสำนักงานเขต	สำนักงานเขตวัฒนา	17,454,800	
40 . งานอำนวยการและบริหารสำนักงานเขต	สำนักงานเขตบางแค	13,340,400	
41 . งานอำนวยการและบริหารสำนักงานเขต	สำนักงานเขตหลักสี่	23,805,400	
42 . งานอำนวยการและบริหารสำนักงานเขต	สำนักงานเขตสายไหม	7,514,200	
43 . งานอำนวยการและบริหารสำนักงานเขต	สำนักงานเขตคันนายาว	12,088,070	
44 . งานอำนวยการและบริหารสำนักงานเขต	สำนักงานเขตสะพานสูง	4,945,000	
45 . งานอำนวยการและบริหารสำนักงานเขต	สำนักงานเขตวังทองหลาง	1,926,700	
46 . งานอำนวยการและบริหารสำนักงานเขต	สำนักงานเขตคลองสามวา	8,667,300	
47 . งานอำนวยการและบริหารสำนักงานเขต	สำนักงานเขตบางนา	6,581,000	
48 . งานอำนวยการและบริหารสำนักงานเขต	สำนักงานเขตทวีวัฒนา	7,927,100	
49 . งานอำนวยการและบริหารสำนักงานเขต	สำนักงานเขตทุ่งครุ	13,136,280	
50 . งานอำนวยการและบริหารสำนักงานเขต	สำนักงานเขตบางบอน	8,368,700	
51 . งานปกครอง	สำนักงานเขตพระนคร	441,300	
52 . งานปกครอง	สำนักงานเขต		
	ป้อมปราบศัตรูพ่าย	388,100	
53 . งานปกครอง	สำนักงานเขตสัมพันธวงศ์	547,000	
54 . งานปกครอง	สำนักงานเขตบางรัก	427,800	
55 . งานปกครอง	สำนักงานเขตปทุมวัน	665,700	
56 . งานปกครอง	สำนักงานเขตยานนาวา	562,600	

งาน/โครงการที่จะดำเนินการในปีงบประมาณ 2568

หน่วย : บาท

งาน/โครงการ	หน่วยงานรับผิดชอบ	งบประมาณ 2568	เงินนอกงบประมาณ
57 . งานปกครอง	สำนักงานเขตดุสิต	681,000	
58 . งานปกครอง	สำนักงานเขตพญาไท	566,700	
59 . งานปกครอง	สำนักงานเขตห้วยขวาง	394,400	
60 . งานปกครอง	สำนักงานเขตพระโขนง	586,900	
61 . งานปกครอง	สำนักงานเขตบางกะปิ	352,000	
62 . งานปกครอง	สำนักงานเขตบางเขน	1,228,200	
63 . งานปกครอง	สำนักงานเขตมีนบุรี	1,078,600	
64 . งานปกครอง	สำนักงานเขตหนองจอก	2,005,100	
65 . งานปกครอง	สำนักงานเขตธนบุรี	483,700	
66 . งานปกครอง	สำนักงานเขตคลองสาน	4,899,100	
67 . งานปกครอง	สำนักงานเขตบางกอกใหญ่	2,561,700	
68 . งานปกครอง	สำนักงานเขตบางกอกน้อย	521,970	
69 . งานปกครอง	สำนักงานเขตตลิ่งชัน	465,100	
70 . งานปกครอง	สำนักงานเขตภาษีเจริญ	491,500	
71 . งานปกครอง	สำนักงานเขตหนองแขม	4,102,000	
72 . งานปกครอง	สำนักงานเขตบางขุนเทียน	507,350	
73 . งานปกครอง	สำนักงานเขตราษฎร์บูรณะ	404,900	
74 . งานปกครอง	สำนักงานเขตดอนเมือง	402,000	
75 . งานปกครอง	สำนักงานเขตจตุจักร	449,900	
76 . งานปกครอง	สำนักงานเขตลาดพร้าว	484,420	
77 . งานปกครอง	สำนักงานเขตบึงกุ่ม	352,000	
78 . งานปกครอง	สำนักงานเขตสาทร	975,300	
79 . งานปกครอง	สำนักงานเขตบางคอแหลม	166,400	
80 . งานปกครอง	สำนักงานเขตบางซื่อ	472,300	
81 . งานปกครอง	สำนักงานเขตราษฎร์เทพวิ	5,223,300	
82 . งานปกครอง	สำนักงานเขตคลองเตย	1,232,300	
83 . งานปกครอง	สำนักงานเขตประเวศ	584,400	
84 . งานปกครอง	สำนักงานเขตบางพลัด	835,600	
85 . งานปกครอง	สำนักงานเขตจอมทอง	524,700	
86 . งานปกครอง	สำนักงานเขตดินแดง	565,000	

งาน/โครงการที่จะดำเนินการในปีงบประมาณ 2568

หน่วย : บาท

งาน/โครงการ	หน่วยงานรับผิดชอบ	งบประมาณ 2568	เงินนอกงบประมาณ
87 . งานปกครอง	สำนักงานเขตสวนหลวง	416,000	
88 . งานปกครอง	สำนักงานเขตวัฒนา	171,200	
89 . งานปกครอง	สำนักงานเขตบางแค	537,100	
90 . งานปกครอง	สำนักงานเขตหลักสี่	450,600	
91 . งานปกครอง	สำนักงานเขตสายไหม	674,700	
92 . งานปกครอง	สำนักงานเขตคันนายาว	546,690	
93 . งานปกครอง	สำนักงานเขตสะพานสูง	13,230,650	
94 . งานปกครอง	สำนักงานเขตวังทองหลาง	10,958,800	
95 . งานปกครอง	สำนักงานเขตคลองสามวา	1,506,600	
96 . งานปกครอง	สำนักงานเขตบางนา	870,100	
97 . งานปกครอง	สำนักงานเขตทวีวัฒนา	413,900	
98 . งานปกครอง	สำนักงานเขตทุ่งครุ	477,500	
99 . งานปกครอง	สำนักงานเขตบางบอน	407,600	
100 . งานบริหารทั่วไปและบริการทะเบียน	สำนักงานเขตพระนคร	925,100	
101 . งานบริหารทั่วไปและบริการทะเบียน	สำนักงานเขต		
	ป้อมปราบศัตรูพ่าย	690,600	
102 . งานบริหารทั่วไปและบริการทะเบียน	สำนักงานเขตสัมพันธวงศ์	770,500	
103 . งานบริหารทั่วไปและบริการทะเบียน	สำนักงานเขตบางรัก	962,600	
104 . งานบริหารทั่วไปและบริการทะเบียน	สำนักงานเขตปทุมวัน	2,090,900	
105 . งานบริหารทั่วไปและบริการทะเบียน	สำนักงานเขตยานนาวา	1,552,900	
106 . งานบริหารทั่วไปและบริการทะเบียน	สำนักงานเขตดุสิต	1,665,240	
107 . งานบริหารทั่วไปและบริการทะเบียน	สำนักงานเขตพญาไท	968,800	
108 . งานบริหารทั่วไปและบริการทะเบียน	สำนักงานเขตห้วยขวาง	1,943,000	
109 . งานบริหารทั่วไปและบริการทะเบียน	สำนักงานเขตพระโขนง	2,216,500	
110 . งานบริหารทั่วไปและบริการทะเบียน	สำนักงานเขตบางกะปิ	2,574,000	
111 . งานบริหารทั่วไปและบริการทะเบียน	สำนักงานเขตบางเขน	2,237,400	
112 . งานบริหารทั่วไปและบริการทะเบียน	สำนักงานเขตมีนบุรี	1,212,900	
113 . งานบริหารทั่วไปและบริการทะเบียน	สำนักงานเขตลาดกระบัง	1,103,700	
114 . งานบริหารทั่วไปและบริการทะเบียน	สำนักงานเขตหนองจอก	1,563,950	
115 . งานบริหารทั่วไปและบริการทะเบียน	สำนักงานเขตธนบุรี	1,900,700	

งาน/โครงการที่จะดำเนินการในปีงบประมาณ 2568

หน่วย : บาท

งาน/โครงการ	หน่วยงานรับผิดชอบ	งบประมาณ 2568	เงินนอกงบประมาณ
116 . งานบริหารทั่วไปและบริการทะเบียน	สำนักงานเขตคลองสาน	1,695,500	
117 . งานบริหารทั่วไปและบริการทะเบียน	สำนักงานเขตบางกอกใหญ่	752,700	
118 . งานบริหารทั่วไปและบริการทะเบียน	สำนักงานเขตบางกอกน้อย	1,840,000	
119 . งานบริหารทั่วไปและบริการทะเบียน	สำนักงานเขตตลิ่งชัน	996,300	
120 . งานบริหารทั่วไปและบริการทะเบียน	สำนักงานเขตภาษีเจริญ	2,046,800	
121 . งานบริหารทั่วไปและบริการทะเบียน	สำนักงานเขตหนองแขม	1,805,000	
122 . งานบริหารทั่วไปและบริการทะเบียน	สำนักงานเขตบางขุนเทียน	2,710,600	
123 . งานบริหารทั่วไปและบริการทะเบียน	สำนักงานเขตราษฎร์บูรณะ	843,800	
124 . งานบริหารทั่วไปและบริการทะเบียน	สำนักงานเขตดอนเมือง	974,900	
125 . งานบริหารทั่วไปและบริการทะเบียน	สำนักงานเขตจตุจักร	2,662,900	
126 . งานบริหารทั่วไปและบริการทะเบียน	สำนักงานเขตลาดพร้าว	1,324,500	
127 . งานบริหารทั่วไปและบริการทะเบียน	สำนักงานเขตบึงกุ่ม	1,027,200	
128 . งานบริหารทั่วไปและบริการทะเบียน	สำนักงานเขตสาทร	1,265,500	
129 . งานบริหารทั่วไปและบริการทะเบียน	สำนักงานเขตบางคอแหลม	997,200	
130 . งานบริหารทั่วไปและบริการทะเบียน	สำนักงานเขตบางซื่อ	1,532,300	
131 . งานบริหารทั่วไปและบริการทะเบียน	สำนักงานเขตราษฎร์เทพวิ	1,574,200	
132 . งานบริหารทั่วไปและบริการทะเบียน	สำนักงานเขตคลองเตย	1,940,400	
133 . งานบริหารทั่วไปและบริการทะเบียน	สำนักงานเขตประเวศ	2,636,200	
134 . งานบริหารทั่วไปและบริการทะเบียน	สำนักงานเขตบางพลัด	915,600	
135 . งานบริหารทั่วไปและบริการทะเบียน	สำนักงานเขตจอมทอง	1,112,800	
136 . งานบริหารทั่วไปและบริการทะเบียน	สำนักงานเขตดินแดง	1,814,280	
137 . งานบริหารทั่วไปและบริการทะเบียน	สำนักงานเขตสวนหลวง	1,365,400	
138 . งานบริหารทั่วไปและบริการทะเบียน	สำนักงานเขตวัฒนา	1,256,900	
139 . งานบริหารทั่วไปและบริการทะเบียน	สำนักงานเขตบางแค	1,948,900	
140 . งานบริหารทั่วไปและบริการทะเบียน	สำนักงานเขตหลักสี่	1,025,300	
141 . งานบริหารทั่วไปและบริการทะเบียน	สำนักงานเขตสายไหม	2,449,400	
142 . งานบริหารทั่วไปและบริการทะเบียน	สำนักงานเขตคันนายาว	2,069,700	
143 . งานบริหารทั่วไปและบริการทะเบียน	สำนักงานเขตสะพานสูง	714,300	
144 . งานบริหารทั่วไปและบริการทะเบียน	สำนักงานเขตวังทองหลาง	2,166,600	
145 . งานบริหารทั่วไปและบริการทะเบียน	สำนักงานเขตคลองสามวา	1,301,000	

งาน/โครงการที่จะดำเนินการในปีงบประมาณ 2568

หน่วย : บาท

งาน/โครงการ	หน่วยงานรับผิดชอบ	งบประมาณ 2568	เงินนอกงบประมาณ
146 . งานบริหารทั่วไปและบริการทะเบียน	สำนักงานเขตบางนา	1,826,250	
147 . งานบริหารทั่วไปและบริการทะเบียน	สำนักงานเขตทวีวัฒนา	731,800	
148 . งานบริหารทั่วไปและบริการทะเบียน	สำนักงานเขตทุ่งครุ	1,884,900	
149 . งานบริหารทั่วไปและบริการทะเบียน	สำนักงานเขตบางบอน	988,100	
150 . งานบริหารทั่วไปและบริหารการคลัง	สำนักงานเขตพระนคร	1,653,700	
151 . งานบริหารทั่วไปและบริหารการคลัง	สำนักงานเขต		
	ป้อมปราบศัตรูพ่าย	562,400	
152 . งานบริหารทั่วไปและบริหารการคลัง	สำนักงานเขตสัมพันธวงศ์	809,100	
153 . งานบริหารทั่วไปและบริหารการคลัง	สำนักงานเขตบางรัก	675,600	
154 . งานบริหารทั่วไปและบริหารการคลัง	สำนักงานเขตปทุมวัน	788,200	
155 . งานบริหารทั่วไปและบริหารการคลัง	สำนักงานเขตยานนาวา	1,005,150	
156 . งานบริหารทั่วไปและบริหารการคลัง	สำนักงานเขตดุสิต	1,000,740	
157 . งานบริหารทั่วไปและบริหารการคลัง	สำนักงานเขตพญาไท	709,500	
158 . งานบริหารทั่วไปและบริหารการคลัง	สำนักงานเขตห้วยขวาง	685,100	
159 . งานบริหารทั่วไปและบริหารการคลัง	สำนักงานเขตพระโขนง	809,200	
160 . งานบริหารทั่วไปและบริหารการคลัง	สำนักงานเขตบางกะปิ	805,500	
161 . งานบริหารทั่วไปและบริหารการคลัง	สำนักงานเขตบางเขน	660,600	
162 . งานบริหารทั่วไปและบริหารการคลัง	สำนักงานเขตมีนบุรี	871,890	
163 . งานบริหารทั่วไปและบริหารการคลัง	สำนักงานเขตลาดกระบัง	753,700	
164 . งานบริหารทั่วไปและบริหารการคลัง	สำนักงานเขตหนองจอก	1,219,800	
165 . งานบริหารทั่วไปและบริหารการคลัง	สำนักงานเขตธนบุรี	1,010,000	
166 . งานบริหารทั่วไปและบริหารการคลัง	สำนักงานเขตคลองสาน	677,100	
167 . งานบริหารทั่วไปและบริหารการคลัง	สำนักงานเขตบางกอกใหญ่	637,300	
168 . งานบริหารทั่วไปและบริหารการคลัง	สำนักงานเขตบางกอกน้อย	616,000	
169 . งานบริหารทั่วไปและบริหารการคลัง	สำนักงานเขตตลิ่งชัน	1,010,900	
170 . งานบริหารทั่วไปและบริหารการคลัง	สำนักงานเขตภาษีเจริญ	817,330	
171 . งานบริหารทั่วไปและบริหารการคลัง	สำนักงานเขตหนองแขม	713,500	
172 . งานบริหารทั่วไปและบริหารการคลัง	สำนักงานเขตบางขุนเทียน	1,323,100	
173 . งานบริหารทั่วไปและบริหารการคลัง	สำนักงานเขตราษฎร์บูรณะ	613,700	
174 . งานบริหารทั่วไปและบริหารการคลัง	สำนักงานเขตดอนเมือง	962,400	
175 . งานบริหารทั่วไปและบริหารการคลัง	สำนักงานเขตจตุจักร	1,180,300	

งาน/โครงการที่จะดำเนินการในปีงบประมาณ 2568

หน่วย : บาท

งาน/โครงการ	หน่วยงานรับผิดชอบ	งบประมาณ 2568	เงินนอกงบประมาณ
176 . งานบริหารทั่วไปและบริหารการคลัง	สำนักงานเขตลาดพร้าว	767,040	
177 . งานบริหารทั่วไปและบริหารการคลัง	สำนักงานเขตบึงกุ่ม	753,800	
178 . งานบริหารทั่วไปและบริหารการคลัง	สำนักงานเขตสาทร	870,900	
179 . งานบริหารทั่วไปและบริหารการคลัง	สำนักงานเขตบางคอแหลม	791,700	
180 . งานบริหารทั่วไปและบริหารการคลัง	สำนักงานเขตบางซื่อ	695,700	
181 . งานบริหารทั่วไปและบริหารการคลัง	สำนักงานเขตราษฎร์เทพวิ	11,293,400	
182 . งานบริหารทั่วไปและบริหารการคลัง	สำนักงานเขตคลองเตย	825,400	
183 . งานบริหารทั่วไปและบริหารการคลัง	สำนักงานเขตประเวศ	854,900	
184 . งานบริหารทั่วไปและบริหารการคลัง	สำนักงานเขตบางพลัด	901,300	
185 . งานบริหารทั่วไปและบริหารการคลัง	สำนักงานเขตจอมทอง	1,100,700	
186 . งานบริหารทั่วไปและบริหารการคลัง	สำนักงานเขตดินแดง	745,000	
187 . งานบริหารทั่วไปและบริหารการคลัง	สำนักงานเขตสวนหลวง	927,500	
188 . งานบริหารทั่วไปและบริหารการคลัง	สำนักงานเขตวัฒนา	996,400	
189 . งานบริหารทั่วไปและบริหารการคลัง	สำนักงานเขตบางแค	959,000	
190 . งานบริหารทั่วไปและบริหารการคลัง	สำนักงานเขตหลักสี่	834,200	
191 . งานบริหารทั่วไปและบริหารการคลัง	สำนักงานเขตสายไหม	875,100	
192 . งานบริหารทั่วไปและบริหารการคลัง	สำนักงานเขตคันนายาว	2,203,790	
193 . งานบริหารทั่วไปและบริหารการคลัง	สำนักงานเขตสะพานสูง	723,700	
194 . งานบริหารทั่วไปและบริหารการคลัง	สำนักงานเขตวังทองหลาง	643,200	
195 . งานบริหารทั่วไปและบริหารการคลัง	สำนักงานเขตคลองสามวา	1,024,900	
196 . งานบริหารทั่วไปและบริหารการคลัง	สำนักงานเขตบางนา	709,100	
197 . งานบริหารทั่วไปและบริหารการคลัง	สำนักงานเขตทวีวัฒนา	890,500	
198 . งานบริหารทั่วไปและบริหารการคลัง	สำนักงานเขตทุ่งครุ	517,800	
199 . งานบริหารทั่วไปและบริหารการคลัง	สำนักงานเขตบางบอน	1,068,000	
200 . งานบริหารทั่วไปและจัดเก็บรายได้	สำนักงานเขตพระนคร	1,359,200	
201 . งานบริหารทั่วไปและจัดเก็บรายได้	สำนักงานเขต		
	ป้อมปราบศัตรูพ่าย	2,515,700	
202 . งานบริหารทั่วไปและจัดเก็บรายได้	สำนักงานเขตสัมพันธวงศ์	1,033,300	
203 . งานบริหารทั่วไปและจัดเก็บรายได้	สำนักงานเขตบางรัก	1,406,000	
204 . งานบริหารทั่วไปและจัดเก็บรายได้	สำนักงานเขตปทุมวัน	1,137,700	

งาน/โครงการที่จะดำเนินการในปีงบประมาณ 2568

หน่วย : บาท

งาน/โครงการ	หน่วยงานรับผิดชอบ	งบประมาณ 2568	เงินนอกงบประมาณ
205 . งานบริหารทั่วไปและจัดเก็บรายได้	สำนักงานเขตยานนาวา	2,314,300	
206 . งานบริหารทั่วไปและจัดเก็บรายได้	สำนักงานเขตดุสิต	1,501,240	
207 . งานบริหารทั่วไปและจัดเก็บรายได้	สำนักงานเขตพญาไท	1,530,000	
208 . งานบริหารทั่วไปและจัดเก็บรายได้	สำนักงานเขตห้วยขวาง	2,921,200	
209 . งานบริหารทั่วไปและจัดเก็บรายได้	สำนักงานเขตพระโขนง	2,166,700	
210 . งานบริหารทั่วไปและจัดเก็บรายได้	สำนักงานเขตบางกะปิ	3,019,600	
211 . งานบริหารทั่วไปและจัดเก็บรายได้	สำนักงานเขตบางเขน	4,400,700	
212 . งานบริหารทั่วไปและจัดเก็บรายได้	สำนักงานเขตมีนบุรี	1,825,100	
213 . งานบริหารทั่วไปและจัดเก็บรายได้	สำนักงานเขตลาดกระบัง	2,284,600	
214 . งานบริหารทั่วไปและจัดเก็บรายได้	สำนักงานเขตหนองจอก	3,831,900	
215 . งานบริหารทั่วไปและจัดเก็บรายได้	สำนักงานเขตธนบุรี	2,314,900	
216 . งานบริหารทั่วไปและจัดเก็บรายได้	สำนักงานเขตคลองสาน	1,580,800	
217 . งานบริหารทั่วไปและจัดเก็บรายได้	สำนักงานเขตบางกอกใหญ่	1,415,800	
218 . งานบริหารทั่วไปและจัดเก็บรายได้	สำนักงานเขตบางกอกน้อย	1,756,200	
219 . งานบริหารทั่วไปและจัดเก็บรายได้	สำนักงานเขตตลิ่งชัน	2,147,200	
220 . งานบริหารทั่วไปและจัดเก็บรายได้	สำนักงานเขตภาษีเจริญ	3,966,900	
221 . งานบริหารทั่วไปและจัดเก็บรายได้	สำนักงานเขตหนองแขม	1,679,500	
222 . งานบริหารทั่วไปและจัดเก็บรายได้	สำนักงานเขตบางขุนเทียน	1,872,700	
223 . งานบริหารทั่วไปและจัดเก็บรายได้	สำนักงานเขตราชบุรณะ	1,907,300	
224 . งานบริหารทั่วไปและจัดเก็บรายได้	สำนักงานเขตดอนเมือง	4,851,700	
225 . งานบริหารทั่วไปและจัดเก็บรายได้	สำนักงานเขตจตุจักร	2,621,300	
226 . งานบริหารทั่วไปและจัดเก็บรายได้	สำนักงานเขตลาดพร้าว	1,519,900	
227 . งานบริหารทั่วไปและจัดเก็บรายได้	สำนักงานเขตบึงกุ่ม	1,494,100	
228 . งานบริหารทั่วไปและจัดเก็บรายได้	สำนักงานเขตสาทร	1,437,300	
229 . งานบริหารทั่วไปและจัดเก็บรายได้	สำนักงานเขตบางคอแหลม	2,280,600	
230 . งานบริหารทั่วไปและจัดเก็บรายได้	สำนักงานเขตบางซื่อ	2,368,100	
231 . งานบริหารทั่วไปและจัดเก็บรายได้	สำนักงานเขตราชเทวี	1,494,300	
232 . งานบริหารทั่วไปและจัดเก็บรายได้	สำนักงานเขตคลองเตย	1,725,900	
233 . งานบริหารทั่วไปและจัดเก็บรายได้	สำนักงานเขตประเวศ	2,117,200	
234 . งานบริหารทั่วไปและจัดเก็บรายได้	สำนักงานเขตบางพลัด	2,158,100	

งาน/โครงการที่จะดำเนินการในปีงบประมาณ 2568

หน่วย : บาท

งาน/โครงการ	หน่วยงานรับผิดชอบ	งบประมาณ 2568	เงินนอกงบประมาณ
235 . งานบริหารทั่วไปและจัดเก็บรายได้	สำนักงานเขตจอมทอง	2,202,700	
236 . งานบริหารทั่วไปและจัดเก็บรายได้	สำนักงานเขตดินแดง	1,650,400	
237 . งานบริหารทั่วไปและจัดเก็บรายได้	สำนักงานเขตสวนหลวง	2,016,500	
238 . งานบริหารทั่วไปและจัดเก็บรายได้	สำนักงานเขตวัฒนา	2,355,500	
239 . งานบริหารทั่วไปและจัดเก็บรายได้	สำนักงานเขตบางแค	2,090,800	
240 . งานบริหารทั่วไปและจัดเก็บรายได้	สำนักงานเขตหลักสี่	2,402,700	
241 . งานบริหารทั่วไปและจัดเก็บรายได้	สำนักงานเขตสายไหม	2,434,100	
242 . งานบริหารทั่วไปและจัดเก็บรายได้	สำนักงานเขตคันนายาว	3,098,600	
243 . งานบริหารทั่วไปและจัดเก็บรายได้	สำนักงานเขตสะพานสูง	3,390,400	
244 . งานบริหารทั่วไปและจัดเก็บรายได้	สำนักงานเขตวังทองหลาง	1,616,300	
245 . งานบริหารทั่วไปและจัดเก็บรายได้	สำนักงานเขตคลองสามวา	4,082,700	
246 . งานบริหารทั่วไปและจัดเก็บรายได้	สำนักงานเขตบางนา	1,945,800	
247 . งานบริหารทั่วไปและจัดเก็บรายได้	สำนักงานเขตทวีวัฒนา	2,225,000	
248 . งานบริหารทั่วไปและจัดเก็บรายได้	สำนักงานเขตทุ่งครุ	1,918,100	
249 . งานบริหารทั่วไปและจัดเก็บรายได้	สำนักงานเขตบางบอน	2,192,500	
250 . งานบริหารทั่วไปฝ่ายรักษาความสะอาด	สำนักงานเขตพระนคร	23,207,800	
251 . งานบริหารทั่วไปฝ่ายรักษาความสะอาด	สำนักงานเขต		
	ป้อมปราบศัตรูพ่าย	9,321,800	
252 . งานบริหารทั่วไปฝ่ายรักษาความสะอาด	สำนักงานเขตสัมพันธวงศ์	8,796,000	
253 . งานบริหารทั่วไปฝ่ายรักษาความสะอาด	สำนักงานเขตบางรัก	16,131,200	
254 . งานบริหารทั่วไปฝ่ายรักษาความสะอาด	สำนักงานเขตปทุมวัน	13,424,500	
255 . งานบริหารทั่วไปฝ่ายรักษาความสะอาด	สำนักงานเขตยานนาวา	13,776,300	
256 . งานบริหารทั่วไปฝ่ายรักษาความสะอาด	สำนักงานเขตดุสิต	20,188,800	
257 . งานบริหารทั่วไปฝ่ายรักษาความสะอาด	สำนักงานเขตพญาไท	12,714,900	
258 . งานบริหารทั่วไปฝ่ายรักษาความสะอาด	สำนักงานเขตห้วยขวาง	13,356,500	
259 . งานบริหารทั่วไปฝ่ายรักษาความสะอาด	สำนักงานเขตพระโขนง	9,255,700	
260 . งานบริหารทั่วไปฝ่ายรักษาความสะอาด	สำนักงานเขตบางกะปิ	17,679,000	
261 . งานบริหารทั่วไปฝ่ายรักษาความสะอาด	สำนักงานเขตบางเขน	13,721,400	
262 . งานบริหารทั่วไปฝ่ายรักษาความสะอาด	สำนักงานเขตมีนบุรี	11,284,600	
263 . งานบริหารทั่วไปฝ่ายรักษาความสะอาด	สำนักงานเขตลาดกระบัง	16,308,200	

งาน/โครงการที่จะดำเนินการในปีงบประมาณ 2568

หน่วย : บาท

งาน/โครงการ	หน่วยงานรับผิดชอบ	งบประมาณ 2568	เงินนอกงบประมาณ
264 . งานบริหารทั่วไปฝ่ายรักษาความสะอาด	สำนักงานเขตหนองจอก	11,725,100	
265 . งานบริหารทั่วไปฝ่ายรักษาความสะอาด	สำนักงานเขตธนบุรี	20,716,300	
266 . งานบริหารทั่วไปฝ่ายรักษาความสะอาด	สำนักงานเขตคลองสาน	13,681,900	
267 . งานบริหารทั่วไปฝ่ายรักษาความสะอาด	สำนักงานเขตบางกอกใหญ่	10,458,700	
268 . งานบริหารทั่วไปฝ่ายรักษาความสะอาด	สำนักงานเขตบางกอกน้อย	13,313,600	
269 . งานบริหารทั่วไปฝ่ายรักษาความสะอาด	สำนักงานเขตตลิ่งชัน	12,122,600	
270 . งานบริหารทั่วไปฝ่ายรักษาความสะอาด	สำนักงานเขตภาษีเจริญ	13,476,000	
271 . งานบริหารทั่วไปฝ่ายรักษาความสะอาด	สำนักงานเขตหนองแขม	11,611,700	
272 . งานบริหารทั่วไปฝ่ายรักษาความสะอาด	สำนักงานเขตบางขุนเทียน	17,141,600	
273 . งานบริหารทั่วไปฝ่ายรักษาความสะอาด	สำนักงานเขตราชบุรีบูรณะ	13,245,000	
274 . งานบริหารทั่วไปฝ่ายรักษาความสะอาด	สำนักงานเขตดอนเมือง	15,684,700	
275 . งานบริหารทั่วไปฝ่ายรักษาความสะอาด	สำนักงานเขตจตุจักร	26,792,300	
276 . งานบริหารทั่วไปฝ่ายรักษาความสะอาด	สำนักงานเขตลาดพร้าว	13,078,200	
277 . งานบริหารทั่วไปฝ่ายรักษาความสะอาด	สำนักงานเขตบึงกุ่ม	9,433,400	
278 . งานบริหารทั่วไปฝ่ายรักษาความสะอาด	สำนักงานเขตสาทร	13,654,200	
279 . งานบริหารทั่วไปฝ่ายรักษาความสะอาด	สำนักงานเขตบางคอแหลม	10,620,600	
280 . งานบริหารทั่วไปฝ่ายรักษาความสะอาด	สำนักงานเขตบางซื่อ	15,289,800	
281 . งานบริหารทั่วไปฝ่ายรักษาความสะอาด	สำนักงานเขตราชเทวี	17,003,500	
282 . งานบริหารทั่วไปฝ่ายรักษาความสะอาด	สำนักงานเขตคลองเตย	16,749,000	
283 . งานบริหารทั่วไปฝ่ายรักษาความสะอาด	สำนักงานเขตประเวศ	13,877,900	
284 . งานบริหารทั่วไปฝ่ายรักษาความสะอาด	สำนักงานเขตบางพลัด	12,470,600	
285 . งานบริหารทั่วไปฝ่ายรักษาความสะอาด	สำนักงานเขตจอมทอง	17,370,700	
286 . งานบริหารทั่วไปฝ่ายรักษาความสะอาด	สำนักงานเขตดินแดง	13,674,700	
287 . งานบริหารทั่วไปฝ่ายรักษาความสะอาด	สำนักงานเขตสวนหลวง	14,520,100	
288 . งานบริหารทั่วไปฝ่ายรักษาความสะอาด	สำนักงานเขตวัฒนา	22,623,700	
289 . งานบริหารทั่วไปฝ่ายรักษาความสะอาด	สำนักงานเขตบางแค	14,231,700	
290 . งานบริหารทั่วไปฝ่ายรักษาความสะอาด	สำนักงานเขตหลักสี่	13,418,300	
291 . งานบริหารทั่วไปฝ่ายรักษาความสะอาด	สำนักงานเขตสายไหม	14,272,400	
292 . งานบริหารทั่วไปฝ่ายรักษาความสะอาด	สำนักงานเขตคันนายาว	11,000,200	
293 . งานบริหารทั่วไปฝ่ายรักษาความสะอาด	สำนักงานเขตสะพานสูง	8,405,000	

งาน/โครงการที่จะดำเนินการในปีงบประมาณ 2568

หน่วย : บาท

งาน/โครงการ	หน่วยงานรับผิดชอบ	งบประมาณ 2568	เงินนอกงบประมาณ
294 . งานบริหารทั่วไปฝ่ายรักษาความสะอาด	สำนักงานเขตวังทองหลาง	13,015,100	
295 . งานบริหารทั่วไปฝ่ายรักษาความสะอาด	สำนักงานเขตคลองสามวา	12,077,900	
296 . งานบริหารทั่วไปฝ่ายรักษาความสะอาด	สำนักงานเขตบางนา	11,130,400	
297 . งานบริหารทั่วไปฝ่ายรักษาความสะอาด	สำนักงานเขตทวีวัฒนา	11,754,500	
298 . งานบริหารทั่วไปฝ่ายรักษาความสะอาด	สำนักงานเขตทุ่งครุ	12,669,100	
299 . งานบริหารทั่วไปฝ่ายรักษาความสะอาด	สำนักงานเขตบางบอน	17,389,200	
300 . งานกวาดทำความสะอาดที่ และทางสาธารณะ	สำนักงานเขตพระนคร	1,644,300	
301 . งานกวาดทำความสะอาดที่ และทางสาธารณะ	สำนักงานเขต ป้อมปราบศัตรูพ่าย	722,500	
302 . งานกวาดทำความสะอาดที่ และทางสาธารณะ	สำนักงานเขตสัมพันธวงศ์	592,300	
303 . งานกวาดทำความสะอาดที่ และทางสาธารณะ	สำนักงานเขตบางรัก	589,400	
304 . งานกวาดทำความสะอาดที่ และทางสาธารณะ	สำนักงานเขตปทุมวัน	943,400	
305 . งานกวาดทำความสะอาดที่ และทางสาธารณะ	สำนักงานเขตยานนาวา	390,400	
306 . งานกวาดทำความสะอาดที่ และทางสาธารณะ	สำนักงานเขตดุสิต	1,766,400	
307 . งานกวาดทำความสะอาดที่ และทางสาธารณะ	สำนักงานเขตพญาไท	920,300	
308 . งานกวาดทำความสะอาดที่ และทางสาธารณะ	สำนักงานเขตห้วยขวาง	976,100	
309 . งานกวาดทำความสะอาดที่ และทางสาธารณะ	สำนักงานเขตพระโขนง	877,600	
310 . งานกวาดทำความสะอาดที่ และทางสาธารณะ	สำนักงานเขตบางกะปิ	784,200	
311 . งานกวาดทำความสะอาดที่ และทางสาธารณะ	สำนักงานเขตบางเขน	1,024,700	

งาน/โครงการที่จะดำเนินการในปีงบประมาณ 2568

หน่วย : บาท

งาน/โครงการ	หน่วยงานรับผิดชอบ	งบประมาณ 2568	เงินนอกงบประมาณ
312 . งานกวาดทำความสะอาดที่ และทางสาธารณะ	สำนักงานเขตมีนบุรี	772,900	
313 . งานกวาดทำความสะอาดที่ และทางสาธารณะ	สำนักงานเขตลาดกระบัง	1,282,200	
314 . งานกวาดทำความสะอาดที่ และทางสาธารณะ	สำนักงานเขตหนองจอก	891,400	
315 . งานกวาดทำความสะอาดที่ และทางสาธารณะ	สำนักงานเขตธนบุรี	907,500	
316 . งานกวาดทำความสะอาดที่ และทางสาธารณะ	สำนักงานเขตคลองสาน	758,900	
317 . งานกวาดทำความสะอาดที่ และทางสาธารณะ	สำนักงานเขตบางกอกใหญ่	498,900	
318 . งานกวาดทำความสะอาดที่ และทางสาธารณะ	สำนักงานเขตบางกอกน้อย	842,100	
319 . งานกวาดทำความสะอาดที่ และทางสาธารณะ	สำนักงานเขตตลิ่งชัน	838,000	
320 . งานกวาดทำความสะอาดที่ และทางสาธารณะ	สำนักงานเขตภาษีเจริญ	641,500	
321 . งานกวาดทำความสะอาดที่ และทางสาธารณะ	สำนักงานเขตหนองแขม	711,100	
322 . งานกวาดทำความสะอาดที่ และทางสาธารณะ	สำนักงานเขตบางขุนเทียน	1,022,100	
323 . งานกวาดทำความสะอาดที่ และทางสาธารณะ	สำนักงานเขตราชบุรีบูรณะ	500,000	
324 . งานกวาดทำความสะอาดที่ และทางสาธารณะ	สำนักงานเขตดอนเมือง	507,300	
325 . งานกวาดทำความสะอาดที่ และทางสาธารณะ	สำนักงานเขตจตุจักร	1,821,800	
326 . งานกวาดทำความสะอาดที่ และทางสาธารณะ	สำนักงานเขตลาดพร้าว	912,900	

งาน/โครงการที่จะดำเนินการในปีงบประมาณ 2568

หน่วย : บาท

งาน/โครงการ	หน่วยงานรับผิดชอบ	งบประมาณ 2568	เงินนอกงบประมาณ
327 . งานกวาดทำความสะอาดที่ และทางสาธารณะ	สำนักงานเขตบึงกุ่ม	631,300	
328 . งานกวาดทำความสะอาดที่ และทางสาธารณะ	สำนักงานเขตสาทร	628,900	
329 . งานกวาดทำความสะอาดที่ และทางสาธารณะ	สำนักงานเขตบางคอแหลม	542,700	
330 . งานกวาดทำความสะอาดที่ และทางสาธารณะ	สำนักงานเขตบางซื่อ	595,100	
331 . งานกวาดทำความสะอาดที่ และทางสาธารณะ	สำนักงานเขตราชเทวี	2,695,400	
332 . งานกวาดทำความสะอาดที่ และทางสาธารณะ	สำนักงานเขตคลองเตย	777,600	
333 . งานกวาดทำความสะอาดที่ และทางสาธารณะ	สำนักงานเขตประเวศ	1,106,600	
334 . งานกวาดทำความสะอาดที่ และทางสาธารณะ	สำนักงานเขตบางพลัด	306,200	
335 . งานกวาดทำความสะอาดที่ และทางสาธารณะ	สำนักงานเขตจอมทอง	817,000	
336 . งานกวาดทำความสะอาดที่ และทางสาธารณะ	สำนักงานเขตดินแดง	783,800	
337 . งานกวาดทำความสะอาดที่ และทางสาธารณะ	สำนักงานเขตสวนหลวง	1,182,700	
338 . งานกวาดทำความสะอาดที่ และทางสาธารณะ	สำนักงานเขตวัฒนา	415,800	
339 . งานกวาดทำความสะอาดที่ และทางสาธารณะ	สำนักงานเขตบางแค	1,106,500	
340 . งานกวาดทำความสะอาดที่ และทางสาธารณะ	สำนักงานเขตหลักสี่	900,000	
341 . งานกวาดทำความสะอาดที่ และทางสาธารณะ	สำนักงานเขตสายไหม	676,500	

งาน/โครงการที่จะดำเนินการในปีงบประมาณ 2568

หน่วย : บาท

งาน/โครงการ	หน่วยงานรับผิดชอบ	งบประมาณ 2568	เงินนอกงบประมาณ
342 . งานกวาดทำความสะอาดที่ และทางสาธารณะ	สำนักงานเขตคันนายาว	644,900	
343 . งานกวาดทำความสะอาดที่ และทางสาธารณะ	สำนักงานเขตสะพานสูง	585,400	
344 . งานกวาดทำความสะอาดที่ และทางสาธารณะ	สำนักงานเขตวังทองหลาง	854,500	
345 . งานกวาดทำความสะอาดที่ และทางสาธารณะ	สำนักงานเขตคลองสามวา	466,500	
346 . งานกวาดทำความสะอาดที่ และทางสาธารณะ	สำนักงานเขตบางนา	819,900	
347 . งานกวาดทำความสะอาดที่ และทางสาธารณะ	สำนักงานเขตทวีวัฒนา	1,288,000	
348 . งานกวาดทำความสะอาดที่ และทางสาธารณะ	สำนักงานเขตทุ่งครุ	589,300	
349 . งานกวาดทำความสะอาดที่ และทางสาธารณะ	สำนักงานเขตบางบอน	722,400	
350 . งานเก็บขยะมูลฝอยและขนถ่ายสิ่งปฏิกูล	สำนักงานเขตพระนคร	3,451,100	
351 . งานเก็บขยะมูลฝอยและขนถ่ายสิ่งปฏิกูล	สำนักงานเขต ป้อมปราบศัตรูพ่าย	3,626,500	
352 . งานเก็บขยะมูลฝอยและขนถ่ายสิ่งปฏิกูล	สำนักงานเขตสัมพันธวงศ์	1,926,400	
353 . งานเก็บขยะมูลฝอยและขนถ่ายสิ่งปฏิกูล	สำนักงานเขตบางรัก	5,120,200	
354 . งานเก็บขยะมูลฝอยและขนถ่ายสิ่งปฏิกูล	สำนักงานเขตปทุมวัน	6,368,900	
355 . งานเก็บขยะมูลฝอยและขนถ่ายสิ่งปฏิกูล	สำนักงานเขตยานนาวา	4,252,100	
356 . งานเก็บขยะมูลฝอยและขนถ่ายสิ่งปฏิกูล	สำนักงานเขตดุสิต	3,930,100	
357 . งานเก็บขยะมูลฝอยและขนถ่ายสิ่งปฏิกูล	สำนักงานเขตพญาไท	13,443,100	
358 . งานเก็บขยะมูลฝอยและขนถ่ายสิ่งปฏิกูล	สำนักงานเขตห้วยขวาง	5,681,100	
359 . งานเก็บขยะมูลฝอยและขนถ่ายสิ่งปฏิกูล	สำนักงานเขตพระโขนง	4,835,300	
360 . งานเก็บขยะมูลฝอยและขนถ่ายสิ่งปฏิกูล	สำนักงานเขตบางกะปิ	8,201,380	
361 . งานเก็บขยะมูลฝอยและขนถ่ายสิ่งปฏิกูล	สำนักงานเขตบางเขน	9,017,600	
362 . งานเก็บขยะมูลฝอยและขนถ่ายสิ่งปฏิกูล	สำนักงานเขตมีนบุรี	7,401,860	

งาน/โครงการที่จะดำเนินการในปีงบประมาณ 2568

หน่วย : บาท

งาน/โครงการ	หน่วยงานรับผิดชอบ	งบประมาณ 2568	เงินนอกงบประมาณ
363 . งานเก็บขยะมูลฝอยและขนถ่ายสิ่งปฏิกูล	สำนักงานเขตลาดกระบัง	10,588,500	
364 . งานเก็บขยะมูลฝอยและขนถ่ายสิ่งปฏิกูล	สำนักงานเขตหนองจอก	4,693,700	
365 . งานเก็บขยะมูลฝอยและขนถ่ายสิ่งปฏิกูล	สำนักงานเขตธนบุรี	3,809,800	
366 . งานเก็บขยะมูลฝอยและขนถ่ายสิ่งปฏิกูล	สำนักงานเขตคลองสาน	4,335,300	
367 . งานเก็บขยะมูลฝอยและขนถ่ายสิ่งปฏิกูล	สำนักงานเขตบางกอกใหญ่	3,838,300	
368 . งานเก็บขยะมูลฝอยและขนถ่ายสิ่งปฏิกูล	สำนักงานเขตบางกอกน้อย	5,139,400	
369 . งานเก็บขยะมูลฝอยและขนถ่ายสิ่งปฏิกูล	สำนักงานเขตตลิ่งชัน	4,405,500	
370 . งานเก็บขยะมูลฝอยและขนถ่ายสิ่งปฏิกูล	สำนักงานเขตภาษีเจริญ	5,887,100	
371 . งานเก็บขยะมูลฝอยและขนถ่ายสิ่งปฏิกูล	สำนักงานเขตหนองแขม	4,128,900	
372 . งานเก็บขยะมูลฝอยและขนถ่ายสิ่งปฏิกูล	สำนักงานเขตบางขุนเทียน	6,646,200	
373 . งานเก็บขยะมูลฝอยและขนถ่ายสิ่งปฏิกูล	สำนักงานเขตราษฎร์บูรณะ	3,710,200	
374 . งานเก็บขยะมูลฝอยและขนถ่ายสิ่งปฏิกูล	สำนักงานเขตดอนเมือง	4,974,800	
375 . งานเก็บขยะมูลฝอยและขนถ่ายสิ่งปฏิกูล	สำนักงานเขตจตุจักร	11,162,700	
376 . งานเก็บขยะมูลฝอยและขนถ่ายสิ่งปฏิกูล	สำนักงานเขตลาดพร้าว	5,851,400	
377 . งานเก็บขยะมูลฝอยและขนถ่ายสิ่งปฏิกูล	สำนักงานเขตบึงกุ่ม	7,251,600	
378 . งานเก็บขยะมูลฝอยและขนถ่ายสิ่งปฏิกูล	สำนักงานเขตสาทร	4,413,600	
379 . งานเก็บขยะมูลฝอยและขนถ่ายสิ่งปฏิกูล	สำนักงานเขตบางคอแหลม	3,768,600	
380 . งานเก็บขยะมูลฝอยและขนถ่ายสิ่งปฏิกูล	สำนักงานเขตบางซื่อ	5,477,300	
381 . งานเก็บขยะมูลฝอยและขนถ่ายสิ่งปฏิกูล	สำนักงานเขตราษฎร์เทพวิ	6,706,000	
382 . งานเก็บขยะมูลฝอยและขนถ่ายสิ่งปฏิกูล	สำนักงานเขตคลองเตย	6,787,800	
383 . งานเก็บขยะมูลฝอยและขนถ่ายสิ่งปฏิกูล	สำนักงานเขตประเวศ	7,967,100	
384 . งานเก็บขยะมูลฝอยและขนถ่ายสิ่งปฏิกูล	สำนักงานเขตบางพลัด	2,642,800	
385 . งานเก็บขยะมูลฝอยและขนถ่ายสิ่งปฏิกูล	สำนักงานเขตจอมทอง	5,858,700	
386 . งานเก็บขยะมูลฝอยและขนถ่ายสิ่งปฏิกูล	สำนักงานเขตดินแดง	7,753,800	
387 . งานเก็บขยะมูลฝอยและขนถ่ายสิ่งปฏิกูล	สำนักงานเขตสวนหลวง	5,367,300	
388 . งานเก็บขยะมูลฝอยและขนถ่ายสิ่งปฏิกูล	สำนักงานเขตวัฒนา	5,619,600	
389 . งานเก็บขยะมูลฝอยและขนถ่ายสิ่งปฏิกูล	สำนักงานเขตบางแค	8,362,700	
390 . งานเก็บขยะมูลฝอยและขนถ่ายสิ่งปฏิกูล	สำนักงานเขตหลักสี่	19,346,700	
391 . งานเก็บขยะมูลฝอยและขนถ่ายสิ่งปฏิกูล	สำนักงานเขตสายไหม	7,258,900	
392 . งานเก็บขยะมูลฝอยและขนถ่ายสิ่งปฏิกูล	สำนักงานเขตคันนายาว	5,073,700	

งาน/โครงการที่จะดำเนินการในปีงบประมาณ 2568

หน่วย : บาท

งาน/โครงการ	หน่วยงานรับผิดชอบ	งบประมาณ 2568	เงินนอกงบประมาณ
393 . งานเก็บขยะมูลฝอยและขนถ่ายสิ่งปฏิกูล	สำนักงานเขตสะพานสูง	3,739,100	
394 . งานเก็บขยะมูลฝอยและขนถ่ายสิ่งปฏิกูล	สำนักงานเขตวังทองหลาง	5,744,700	
395 . งานเก็บขยะมูลฝอยและขนถ่ายสิ่งปฏิกูล	สำนักงานเขตคลองสามวา	5,890,000	
396 . งานเก็บขยะมูลฝอยและขนถ่ายสิ่งปฏิกูล	สำนักงานเขตบางนา	4,479,600	
397 . งานเก็บขยะมูลฝอยและขนถ่ายสิ่งปฏิกูล	สำนักงานเขตทวีวัฒนา	2,471,300	
398 . งานเก็บขยะมูลฝอยและขนถ่ายสิ่งปฏิกูล	สำนักงานเขตทุ่งครุ	7,468,600	
399 . งานเก็บขยะมูลฝอยและขนถ่ายสิ่งปฏิกูล	สำนักงานเขตบางบอน	739,200	
400 . งานดูแลสวนและพื้นที่สีเขียว	สำนักงานเขตพระนคร	7,310,700	
401 . งานดูแลสวนและพื้นที่สีเขียว	สำนักงานเขต		
	ป้อมปราบศัตรูพ่าย	2,170,000	
402 . งานดูแลสวนและพื้นที่สีเขียว	สำนักงานเขตสัมพันธวงศ์	1,442,300	
403 . งานดูแลสวนและพื้นที่สีเขียว	สำนักงานเขตบางรัก	2,194,000	
404 . งานดูแลสวนและพื้นที่สีเขียว	สำนักงานเขตปทุมวัน	3,919,600	
405 . งานดูแลสวนและพื้นที่สีเขียว	สำนักงานเขตยานนาวา	3,403,460	
406 . งานดูแลสวนและพื้นที่สีเขียว	สำนักงานเขตดุสิต	7,486,500	
407 . งานดูแลสวนและพื้นที่สีเขียว	สำนักงานเขตพญาไท	6,022,200	
408 . งานดูแลสวนและพื้นที่สีเขียว	สำนักงานเขตห้วยขวาง	9,983,300	
409 . งานดูแลสวนและพื้นที่สีเขียว	สำนักงานเขตพระโขนง	4,001,200	
410 . งานดูแลสวนและพื้นที่สีเขียว	สำนักงานเขตบางกะปิ	5,442,720	
411 . งานดูแลสวนและพื้นที่สีเขียว	สำนักงานเขตบางเขน	4,262,700	
412 . งานดูแลสวนและพื้นที่สีเขียว	สำนักงานเขตมีนบุรี	3,700,000	
413 . งานดูแลสวนและพื้นที่สีเขียว	สำนักงานเขตลาดกระบัง	7,594,700	
414 . งานดูแลสวนและพื้นที่สีเขียว	สำนักงานเขตหนองจอก	5,326,900	
415 . งานดูแลสวนและพื้นที่สีเขียว	สำนักงานเขตธนบุรี	2,600,600	
416 . งานดูแลสวนและพื้นที่สีเขียว	สำนักงานเขตคลองสาน	3,383,700	
417 . งานดูแลสวนและพื้นที่สีเขียว	สำนักงานเขตบางกอกใหญ่	3,709,800	
418 . งานดูแลสวนและพื้นที่สีเขียว	สำนักงานเขตบางกอกน้อย	4,796,800	
419 . งานดูแลสวนและพื้นที่สีเขียว	สำนักงานเขตตลิ่งชัน	14,310,800	
420 . งานดูแลสวนและพื้นที่สีเขียว	สำนักงานเขตภาษีเจริญ	2,751,700	
421 . งานดูแลสวนและพื้นที่สีเขียว	สำนักงานเขตหนองแขม	3,617,500	

งาน/โครงการที่จะดำเนินการในปีงบประมาณ 2568

หน่วย : บาท

งาน/โครงการ	หน่วยงานรับผิดชอบ	งบประมาณ 2568	เงินนอกงบประมาณ
422 . งานดูแลสวนและพื้นที่สีเขียว	สำนักงานเขตบางขุนเทียน	7,343,400	
423 . งานดูแลสวนและพื้นที่สีเขียว	สำนักงานเขตราษฎร์บูรณะ	3,251,500	
424 . งานดูแลสวนและพื้นที่สีเขียว	สำนักงานเขตดอนเมือง	14,057,000	
425 . งานดูแลสวนและพื้นที่สีเขียว	สำนักงานเขตจตุจักร	4,890,200	
426 . งานดูแลสวนและพื้นที่สีเขียว	สำนักงานเขตลาดพร้าว	2,892,900	
427 . งานดูแลสวนและพื้นที่สีเขียว	สำนักงานเขตบึงกุ่ม	1,794,700	
428 . งานดูแลสวนและพื้นที่สีเขียว	สำนักงานเขตสาทร	2,661,800	
429 . งานดูแลสวนและพื้นที่สีเขียว	สำนักงานเขตบางคอแหลม	5,743,900	
430 . งานดูแลสวนและพื้นที่สีเขียว	สำนักงานเขตบางซื่อ	1,913,300	
431 . งานดูแลสวนและพื้นที่สีเขียว	สำนักงานเขตราษฎร์เทวี	12,483,600	
432 . งานดูแลสวนและพื้นที่สีเขียว	สำนักงานเขตคลองเตย	8,506,700	
433 . งานดูแลสวนและพื้นที่สีเขียว	สำนักงานเขตประเวศ	5,172,400	
434 . งานดูแลสวนและพื้นที่สีเขียว	สำนักงานเขตบางพลัด	1,849,400	
435 . งานดูแลสวนและพื้นที่สีเขียว	สำนักงานเขตจอมทอง	5,042,900	
436 . งานดูแลสวนและพื้นที่สีเขียว	สำนักงานเขตดินแดง	2,570,600	
437 . งานดูแลสวนและพื้นที่สีเขียว	สำนักงานเขตสวนหลวง	5,196,500	
438 . งานดูแลสวนและพื้นที่สีเขียว	สำนักงานเขตวัฒนา	2,169,500	
439 . งานดูแลสวนและพื้นที่สีเขียว	สำนักงานเขตบางแค	6,153,610	
440 . งานดูแลสวนและพื้นที่สีเขียว	สำนักงานเขตหลักสี่	21,592,500	
441 . งานดูแลสวนและพื้นที่สีเขียว	สำนักงานเขตสายไหม	16,939,800	
442 . งานดูแลสวนและพื้นที่สีเขียว	สำนักงานเขตคันนายาว	4,834,120	
443 . งานดูแลสวนและพื้นที่สีเขียว	สำนักงานเขตสะพานสูง	8,754,100	
444 . งานดูแลสวนและพื้นที่สีเขียว	สำนักงานเขตวังทองหลาง	4,592,200	
445 . งานดูแลสวนและพื้นที่สีเขียว	สำนักงานเขตคลองสามวา	3,892,200	
446 . งานดูแลสวนและพื้นที่สีเขียว	สำนักงานเขตบางนา	2,916,600	
447 . งานดูแลสวนและพื้นที่สีเขียว	สำนักงานเขตทวีวัฒนา	15,739,200	
448 . งานดูแลสวนและพื้นที่สีเขียว	สำนักงานเขตทุ่งครุ	4,137,000	
449 . งานดูแลสวนและพื้นที่สีเขียว	สำนักงานเขตบางบอน	3,301,200	
450 . งานบริหารทั่วไปและสอบสวนดำเนินคดี	สำนักงานเขตพระนคร	27,376,300	

งาน/โครงการที่จะดำเนินการในปีงบประมาณ 2568

หน่วย : บาท

งาน/โครงการ	หน่วยงานรับผิดชอบ	งบประมาณ 2568	เงินนอกงบประมาณ
451 . งานบริหารทั่วไปและสอบสวนดำเนินคดี	สำนักงานเขต ป้อมปราบศัตรูพ่าย	6,541,500	
452 . งานบริหารทั่วไปและสอบสวนดำเนินคดี	สำนักงานเขตสัมพันธวงศ์	4,740,200	
453 . งานบริหารทั่วไปและสอบสวนดำเนินคดี	สำนักงานเขตบางรัก	6,049,400	
454 . งานบริหารทั่วไปและสอบสวนดำเนินคดี	สำนักงานเขตปทุมวัน	5,705,500	
455 . งานบริหารทั่วไปและสอบสวนดำเนินคดี	สำนักงานเขตยานนาวา	3,357,610	
456 . งานบริหารทั่วไปและสอบสวนดำเนินคดี	สำนักงานเขตดุสิต	8,851,200	
457 . งานบริหารทั่วไปและสอบสวนดำเนินคดี	สำนักงานเขตพญาไท	4,904,600	
458 . งานบริหารทั่วไปและสอบสวนดำเนินคดี	สำนักงานเขตห้วยขวาง	3,805,100	
459 . งานบริหารทั่วไปและสอบสวนดำเนินคดี	สำนักงานเขตพระโขนง	3,038,600	
460 . งานบริหารทั่วไปและสอบสวนดำเนินคดี	สำนักงานเขตบางกะปิ	6,972,400	
461 . งานบริหารทั่วไปและสอบสวนดำเนินคดี	สำนักงานเขตบางเขน	4,036,700	
462 . งานบริหารทั่วไปและสอบสวนดำเนินคดี	สำนักงานเขตมีนบุรี	3,869,400	
463 . งานบริหารทั่วไปและสอบสวนดำเนินคดี	สำนักงานเขตลาดกระบัง	4,800,900	
464 . งานบริหารทั่วไปและสอบสวนดำเนินคดี	สำนักงานเขตหนองจอก	4,718,500	
465 . งานบริหารทั่วไปและสอบสวนดำเนินคดี	สำนักงานเขตธนบุรี	5,896,100	
466 . งานบริหารทั่วไปและสอบสวนดำเนินคดี	สำนักงานเขตคลองสาน	4,859,600	
467 . งานบริหารทั่วไปและสอบสวนดำเนินคดี	สำนักงานเขตบางกอกใหญ่	3,105,300	
468 . งานบริหารทั่วไปและสอบสวนดำเนินคดี	สำนักงานเขตบางกอกน้อย	5,920,400	
469 . งานบริหารทั่วไปและสอบสวนดำเนินคดี	สำนักงานเขตตลิ่งชัน	4,237,000	
470 . งานบริหารทั่วไปและสอบสวนดำเนินคดี	สำนักงานเขตภาษีเจริญ	4,999,200	
471 . งานบริหารทั่วไปและสอบสวนดำเนินคดี	สำนักงานเขตหนองแขม	3,864,900	
472 . งานบริหารทั่วไปและสอบสวนดำเนินคดี	สำนักงานเขตบางขุนเทียน	4,108,500	
473 . งานบริหารทั่วไปและสอบสวนดำเนินคดี	สำนักงานเขตราชบุรีบูรณะ	3,764,900	
474 . งานบริหารทั่วไปและสอบสวนดำเนินคดี	สำนักงานเขตดอนเมือง	4,475,200	
475 . งานบริหารทั่วไปและสอบสวนดำเนินคดี	สำนักงานเขตจตุจักร	6,064,600	
476 . งานบริหารทั่วไปและสอบสวนดำเนินคดี	สำนักงานเขตลาดพร้าว	3,600,600	
477 . งานบริหารทั่วไปและสอบสวนดำเนินคดี	สำนักงานเขตบึงกุ่ม	2,811,900	
478 . งานบริหารทั่วไปและสอบสวนดำเนินคดี	สำนักงานเขตสาทร	4,073,000	
479 . งานบริหารทั่วไปและสอบสวนดำเนินคดี	สำนักงานเขตบางคอแหลม	3,736,300	

งาน/โครงการที่จะดำเนินการในปีงบประมาณ 2568

หน่วย : บาท

งาน/โครงการ	หน่วยงานรับผิดชอบ	งบประมาณ 2568	เงินนอกงบประมาณ
480 . งานบริหารทั่วไปและสอบสวนดำเนินคดี	สำนักงานเขตบางซื่อ	5,588,900	
481 . งานบริหารทั่วไปและสอบสวนดำเนินคดี	สำนักงานเขตราชเทวี	6,658,000	
482 . งานบริหารทั่วไปและสอบสวนดำเนินคดี	สำนักงานเขตคลองเตย	5,501,300	
483 . งานบริหารทั่วไปและสอบสวนดำเนินคดี	สำนักงานเขตประเวศ	3,808,900	
484 . งานบริหารทั่วไปและสอบสวนดำเนินคดี	สำนักงานเขตบางพลัด	3,995,300	
485 . งานบริหารทั่วไปและสอบสวนดำเนินคดี	สำนักงานเขตจอมทอง	5,874,100	
486 . งานบริหารทั่วไปและสอบสวนดำเนินคดี	สำนักงานเขตดินแดง	5,079,900	
487 . งานบริหารทั่วไปและสอบสวนดำเนินคดี	สำนักงานเขตสวนหลวง	4,466,900	
488 . งานบริหารทั่วไปและสอบสวนดำเนินคดี	สำนักงานเขตวัฒนา	5,074,600	
489 . งานบริหารทั่วไปและสอบสวนดำเนินคดี	สำนักงานเขตบางแค	5,092,250	
490 . งานบริหารทั่วไปและสอบสวนดำเนินคดี	สำนักงานเขตหลักสี่	3,103,900	
491 . งานบริหารทั่วไปและสอบสวนดำเนินคดี	สำนักงานเขตสายไหม	2,945,200	
492 . งานบริหารทั่วไปและสอบสวนดำเนินคดี	สำนักงานเขตคันนายาว	2,486,200	
493 . งานบริหารทั่วไปและสอบสวนดำเนินคดี	สำนักงานเขตสะพานสูง	2,745,100	
494 . งานบริหารทั่วไปและสอบสวนดำเนินคดี	สำนักงานเขตวังทองหลาง	3,036,500	
495 . งานบริหารทั่วไปและสอบสวนดำเนินคดี	สำนักงานเขตคลองสามวา	2,884,500	
496 . งานบริหารทั่วไปและสอบสวนดำเนินคดี	สำนักงานเขตบางนา	2,895,300	
497 . งานบริหารทั่วไปและสอบสวนดำเนินคดี	สำนักงานเขตทวีวัฒนา	3,331,800	
498 . งานบริหารทั่วไปและสอบสวนดำเนินคดี	สำนักงานเขตทุ่งครุ	3,115,800	
499 . งานบริหารทั่วไปและสอบสวนดำเนินคดี	สำนักงานเขตบางบอน	3,412,900	
500 . งานตรวจและบังคับใช้กฎหมาย	สำนักงานเขตพระนคร	399,900	
501 . งานตรวจและบังคับใช้กฎหมาย	สำนักงานเขต		
	ป้อมปราบศัตรูพ่าย	523,300	
502 . งานตรวจและบังคับใช้กฎหมาย	สำนักงานเขตสัมพันธวงศ์	206,000	
503 . งานตรวจและบังคับใช้กฎหมาย	สำนักงานเขตบางรัก	198,500	
504 . งานตรวจและบังคับใช้กฎหมาย	สำนักงานเขตปทุมวัน	126,300	
505 . งานตรวจและบังคับใช้กฎหมาย	สำนักงานเขตยานนาวา	239,100	
506 . งานตรวจและบังคับใช้กฎหมาย	สำนักงานเขตดุสิต	50,000	
507 . งานตรวจและบังคับใช้กฎหมาย	สำนักงานเขตพญาไท	611,400	
508 . งานตรวจและบังคับใช้กฎหมาย	สำนักงานเขตห้วยขวาง	423,600	

งาน/โครงการที่จะดำเนินการในปีงบประมาณ 2568

หน่วย : บาท

งาน/โครงการ	หน่วยงานรับผิดชอบ	งบประมาณ 2568	เงินนอกงบประมาณ
509 . งานตรวจและบังคับใช้กฎหมาย	สำนักงานเขตพระโขนง	1,033,000	
510 . งานตรวจและบังคับใช้กฎหมาย	สำนักงานเขตบางกะปิ	10,000	
511 . งานตรวจและบังคับใช้กฎหมาย	สำนักงานเขตบางเขน	217,700	
512 . งานตรวจและบังคับใช้กฎหมาย	สำนักงานเขตมีนบุรี	361,500	
513 . งานตรวจและบังคับใช้กฎหมาย	สำนักงานเขตหนองจอก	183,800	
514 . งานตรวจและบังคับใช้กฎหมาย	สำนักงานเขตคลองสาน	379,600	
515 . งานตรวจและบังคับใช้กฎหมาย	สำนักงานเขตบางกอกใหญ่	213,000	
516 . งานตรวจและบังคับใช้กฎหมาย	สำนักงานเขตบางกอกน้อย	346,100	
517 . งานตรวจและบังคับใช้กฎหมาย	สำนักงานเขตภาษีเจริญ	308,600	
518 . งานตรวจและบังคับใช้กฎหมาย	สำนักงานเขตหนองแขม	10,700	
519 . งานตรวจและบังคับใช้กฎหมาย	สำนักงานเขตบางขุนเทียน	376,800	
520 . งานตรวจและบังคับใช้กฎหมาย	สำนักงานเขตราชบุรีบูรณะ	188,500	
521 . งานตรวจและบังคับใช้กฎหมาย	สำนักงานเขตดอนเมือง	16,400	
522 . งานตรวจและบังคับใช้กฎหมาย	สำนักงานเขตจตุจักร	353,200	
523 . งานตรวจและบังคับใช้กฎหมาย	สำนักงานเขตบึงกุ่ม	250,700	
524 . งานตรวจและบังคับใช้กฎหมาย	สำนักงานเขตสาทร	140,200	
525 . งานตรวจและบังคับใช้กฎหมาย	สำนักงานเขตบางคอแหลม	112,200	
526 . งานตรวจและบังคับใช้กฎหมาย	สำนักงานเขตบางซื่อ	234,400	
527 . งานตรวจและบังคับใช้กฎหมาย	สำนักงานเขตราชเทวี	82,000	
528 . งานตรวจและบังคับใช้กฎหมาย	สำนักงานเขตคลองเตย	200,600	
529 . งานตรวจและบังคับใช้กฎหมาย	สำนักงานเขตประเวศ	163,400	
530 . งานตรวจและบังคับใช้กฎหมาย	สำนักงานเขตจอมทอง	228,200	
531 . งานตรวจและบังคับใช้กฎหมาย	สำนักงานเขตดินแดง	28,000	
532 . งานตรวจและบังคับใช้กฎหมาย	สำนักงานเขตสวนหลวง	332,600	
533 . งานตรวจและบังคับใช้กฎหมาย	สำนักงานเขตวัฒนา	82,800	
534 . งานตรวจและบังคับใช้กฎหมาย	สำนักงานเขตหลักสี่	167,000	
535 . งานตรวจและบังคับใช้กฎหมาย	สำนักงานเขตสายไหม	126,100	
536 . งานตรวจและบังคับใช้กฎหมาย	สำนักงานเขตคันนายาว	193,100	
537 . งานตรวจและบังคับใช้กฎหมาย	สำนักงานเขตสะพานสูง	1,839,300	
538 . งานตรวจและบังคับใช้กฎหมาย	สำนักงานเขตวังทองหลาง	142,900	

งาน/โครงการที่จะดำเนินการในปีงบประมาณ 2568

หน่วย : บาท

งาน/โครงการ	หน่วยงานรับผิดชอบ	งบประมาณ 2568	เงินนอกงบประมาณ
539 . งานตรวจและบังคับใช้กฎหมาย	สำนักงานเขตคลองสามวา	151,900	
540 . งานตรวจและบังคับใช้กฎหมาย	สำนักงานเขตบางนา	183,100	
541 . งานตรวจและบังคับใช้กฎหมาย	สำนักงานเขตทวีวัฒนา	119,400	
542 . งานตรวจและบังคับใช้กฎหมาย	สำนักงานเขตทุ่งครุ	284,700	
543 . งานตรวจและบังคับใช้กฎหมาย	สำนักงานเขตบางบอน	27,000	
544 . งานบริหารทั่วไปฝ่ายโยธา	สำนักงานเขตพระนคร	1,231,800	
545 . งานบริหารทั่วไปฝ่ายโยธา	สำนักงานเขต ป้อมปราบศัตรูพ่าย	1,330,900	
546 . งานบริหารทั่วไปฝ่ายโยธา	สำนักงานเขตสัมพันธวงศ์	1,229,800	
547 . งานบริหารทั่วไปฝ่ายโยธา	สำนักงานเขตบางรัก	2,503,100	
548 . งานบริหารทั่วไปฝ่ายโยธา	สำนักงานเขตปทุมวัน	1,324,400	
549 . งานบริหารทั่วไปฝ่ายโยธา	สำนักงานเขตยานนาวา	1,262,503	
550 . งานบริหารทั่วไปฝ่ายโยธา	สำนักงานเขตดุสิต	1,304,900	
551 . งานบริหารทั่วไปฝ่ายโยธา	สำนักงานเขตพญาไท	1,158,200	
552 . งานบริหารทั่วไปฝ่ายโยธา	สำนักงานเขตห้วยขวาง	1,443,800	
553 . งานบริหารทั่วไปฝ่ายโยธา	สำนักงานเขตพระโขนง	1,971,800	
554 . งานบริหารทั่วไปฝ่ายโยธา	สำนักงานเขตบางกะปิ	4,971,700	
555 . งานบริหารทั่วไปฝ่ายโยธา	สำนักงานเขตบางเขน	1,263,300	
556 . งานบริหารทั่วไปฝ่ายโยธา	สำนักงานเขตมีนบุรี	1,232,400	
557 . งานบริหารทั่วไปฝ่ายโยธา	สำนักงานเขตลาดกระบัง	10,198,500	
558 . งานบริหารทั่วไปฝ่ายโยธา	สำนักงานเขตหนองจอก	1,172,800	
559 . งานบริหารทั่วไปฝ่ายโยธา	สำนักงานเขตธนบุรี	1,995,600	
560 . งานบริหารทั่วไปฝ่ายโยธา	สำนักงานเขตคลองสาน	1,589,100	
561 . งานบริหารทั่วไปฝ่ายโยธา	สำนักงานเขตบางกอกใหญ่	1,175,600	
562 . งานบริหารทั่วไปฝ่ายโยธา	สำนักงานเขตบางกอกน้อย	1,142,000	
563 . งานบริหารทั่วไปฝ่ายโยธา	สำนักงานเขตตลิ่งชัน	11,638,000	
564 . งานบริหารทั่วไปฝ่ายโยธา	สำนักงานเขตภาษีเจริญ	1,362,900	
565 . งานบริหารทั่วไปฝ่ายโยธา	สำนักงานเขตหนองแขม	1,378,400	
566 . งานบริหารทั่วไปฝ่ายโยธา	สำนักงานเขตบางขุนเทียน	1,370,800	
567 . งานบริหารทั่วไปฝ่ายโยธา	สำนักงานเขตราชบุรีบูรณะ	1,490,600	

งาน/โครงการที่จะดำเนินการในปีงบประมาณ 2568

หน่วย : บาท

งาน/โครงการ	หน่วยงานรับผิดชอบ	งบประมาณ 2568	เงินนอกงบประมาณ
568 . งานบริหารทั่วไปฝ่ายโยธา	สำนักงานเขตดอนเมือง	1,777,400	
569 . งานบริหารทั่วไปฝ่ายโยธา	สำนักงานเขตจตุจักร	1,549,600	
570 . งานบริหารทั่วไปฝ่ายโยธา	สำนักงานเขตลาดพร้าว	2,852,300	
571 . งานบริหารทั่วไปฝ่ายโยธา	สำนักงานเขตบึงกุ่ม	1,320,400	
572 . งานบริหารทั่วไปฝ่ายโยธา	สำนักงานเขตสาทร	1,120,800	
573 . งานบริหารทั่วไปฝ่ายโยธา	สำนักงานเขตบางคอแหลม	1,126,700	
574 . งานบริหารทั่วไปฝ่ายโยธา	สำนักงานเขตบางซื่อ	1,148,000	
575 . งานบริหารทั่วไปฝ่ายโยธา	สำนักงานเขตราชเทวี	1,292,600	
576 . งานบริหารทั่วไปฝ่ายโยธา	สำนักงานเขตคลองเตย	1,170,600	
577 . งานบริหารทั่วไปฝ่ายโยธา	สำนักงานเขตประเวศ	1,209,100	
578 . งานบริหารทั่วไปฝ่ายโยธา	สำนักงานเขตบางพลัด	1,518,200	
579 . งานบริหารทั่วไปฝ่ายโยธา	สำนักงานเขตจอมทอง	1,157,600	
580 . งานบริหารทั่วไปฝ่ายโยธา	สำนักงานเขตดินแดง	2,085,000	
581 . งานบริหารทั่วไปฝ่ายโยธา	สำนักงานเขตสวนหลวง	1,202,500	
582 . งานบริหารทั่วไปฝ่ายโยธา	สำนักงานเขตวัฒนา	1,162,600	
583 . งานบริหารทั่วไปฝ่ายโยธา	สำนักงานเขตบางแค	1,322,400	
584 . งานบริหารทั่วไปฝ่ายโยธา	สำนักงานเขตหลักสี่	1,636,400	
585 . งานบริหารทั่วไปฝ่ายโยธา	สำนักงานเขตสายไหม	1,482,000	
586 . งานบริหารทั่วไปฝ่ายโยธา	สำนักงานเขตคันนายาว	4,698,400	
587 . งานบริหารทั่วไปฝ่ายโยธา	สำนักงานเขตสะพานสูง	1,195,050	
588 . งานบริหารทั่วไปฝ่ายโยธา	สำนักงานเขตวังทองหลาง	1,115,000	
589 . งานบริหารทั่วไปฝ่ายโยธา	สำนักงานเขตคลองสามวา	1,318,400	
590 . งานบริหารทั่วไปฝ่ายโยธา	สำนักงานเขตบางนา	1,064,200	
591 . งานบริหารทั่วไปฝ่ายโยธา	สำนักงานเขตทวีวัฒนา	1,776,700	
592 . งานบริหารทั่วไปฝ่ายโยธา	สำนักงานเขตทุ่งครุ	1,518,800	
593 . งานบริหารทั่วไปฝ่ายโยธา	สำนักงานเขตบางบอน	1,262,400	
594 . งานอนุญาตก่อสร้าง ควบคุมอาคาร และผังเมือง	สำนักงานเขตพระนคร	10,000	
595 . งานอนุญาตก่อสร้าง ควบคุมอาคาร และผังเมือง	สำนักงานเขต ป้อมปราบศัตรูพ่าย	300,000	

งาน/โครงการที่จะดำเนินการในปีงบประมาณ 2568

หน่วย : บาท

งาน/โครงการ	หน่วยงานรับผิดชอบ	งบประมาณ 2568	เงินนอกงบประมาณ
596 . งานอนุญาตก่อสร้าง ควบคุมอาคาร และผังเมือง	สำนักงานเขตสัมพันธวงศ์	50,600	
597 . งานอนุญาตก่อสร้าง ควบคุมอาคาร และผังเมือง	สำนักงานเขตบางรัก	50,000	
598 . งานอนุญาตก่อสร้าง ควบคุมอาคาร และผังเมือง	สำนักงานเขตปทุมวัน	52,000	
599 . งานอนุญาตก่อสร้าง ควบคุมอาคาร และผังเมือง	สำนักงานเขตยานนาวา	4,700	
600 . งานอนุญาตก่อสร้าง ควบคุมอาคาร และผังเมือง	สำนักงานเขตดุสิต	250,000	
601 . งานอนุญาตก่อสร้าง ควบคุมอาคาร และผังเมือง	สำนักงานเขตพญาไท	200,000	
602 . งานอนุญาตก่อสร้าง ควบคุมอาคาร และผังเมือง	สำนักงานเขตห้วยขวาง	15,000	
603 . งานอนุญาตก่อสร้าง ควบคุมอาคาร และผังเมือง	สำนักงานเขตพระโขนง	34,400	
604 . งานอนุญาตก่อสร้าง ควบคุมอาคาร และผังเมือง	สำนักงานเขตบางกะปิ	179,000	
605 . งานอนุญาตก่อสร้าง ควบคุมอาคาร และผังเมือง	สำนักงานเขตบางเขน	30,300	
606 . งานอนุญาตก่อสร้าง ควบคุมอาคาร และผังเมือง	สำนักงานเขตมีนบุรี	2,200	
607 . งานอนุญาตก่อสร้าง ควบคุมอาคาร และผังเมือง	สำนักงานเขตลาดกระบัง	105,000	
608 . งานอนุญาตก่อสร้าง ควบคุมอาคาร และผังเมือง	สำนักงานเขตหนองจอก	97,700	
609 . งานอนุญาตก่อสร้าง ควบคุมอาคาร และผังเมือง	สำนักงานเขตคลองสาน	61,700	
610 . งานอนุญาตก่อสร้าง ควบคุมอาคาร และผังเมือง	สำนักงานเขตบางกอกใหญ่	4,400	

งาน/โครงการที่จะดำเนินการในปีงบประมาณ 2568

หน่วย : บาท

งาน/โครงการ	หน่วยงานรับผิดชอบ	งบประมาณ 2568	เงินนอกงบประมาณ
611 . งานอนุญาตก่อสร้าง ควบคุมอาคาร และผังเมือง	สำนักงานเขตบางกอกน้อย	6,100	
612 . งานอนุญาตก่อสร้าง ควบคุมอาคาร และผังเมือง	สำนักงานเขตบางขุนเทียน	20,800	
613 . งานอนุญาตก่อสร้าง ควบคุมอาคาร และผังเมือง	สำนักงานเขตราษฎร์บูรณะ	5,000	
614 . งานอนุญาตก่อสร้าง ควบคุมอาคาร และผังเมือง	สำนักงานเขตดอนเมือง	6,000	
615 . งานอนุญาตก่อสร้าง ควบคุมอาคาร และผังเมือง	สำนักงานเขตจตุจักร	7,300	
616 . งานอนุญาตก่อสร้าง ควบคุมอาคาร และผังเมือง	สำนักงานเขตสาทร	50,000	
617 . งานอนุญาตก่อสร้าง ควบคุมอาคาร และผังเมือง	สำนักงานเขตบางคอแหลม	67,500	
618 . งานอนุญาตก่อสร้าง ควบคุมอาคาร และผังเมือง	สำนักงานเขตบางซื่อ	65,000	
619 . งานอนุญาตก่อสร้าง ควบคุมอาคาร และผังเมือง	สำนักงานเขตราษฎร์เทพวิ	200,000	
620 . งานอนุญาตก่อสร้าง ควบคุมอาคาร และผังเมือง	สำนักงานเขตประเวศ	18,100	
621 . งานอนุญาตก่อสร้าง ควบคุมอาคาร และผังเมือง	สำนักงานเขตจอมทอง	60,600	
622 . งานอนุญาตก่อสร้าง ควบคุมอาคาร และผังเมือง	สำนักงานเขตดินแดง	50,000	
623 . งานอนุญาตก่อสร้าง ควบคุมอาคาร และผังเมือง	สำนักงานเขตสวนหลวง	6,600	
624 . งานอนุญาตก่อสร้าง ควบคุมอาคาร และผังเมือง	สำนักงานเขตวัฒนา	45,000	
625 . งานอนุญาตก่อสร้าง ควบคุมอาคาร และผังเมือง	สำนักงานเขตหลักสี่	5,000	

งาน/โครงการที่จะดำเนินการในปีงบประมาณ 2568

หน่วย : บาท

งาน/โครงการ	หน่วยงานรับผิดชอบ	งบประมาณ 2568	เงินนอกงบประมาณ
626 . งานอนุญาตก่อสร้าง ควบคุมอาคาร และผังเมือง	สำนักงานเขตสายไหม	78,000	
627 . งานอนุญาตก่อสร้าง ควบคุมอาคาร และผังเมือง	สำนักงานเขตสะพานสูง	82,100	
628 . งานอนุญาตก่อสร้าง ควบคุมอาคาร และผังเมือง	สำนักงานเขตวังทองหลาง	250,000	
629 . งานอนุญาตก่อสร้าง ควบคุมอาคาร และผังเมือง	สำนักงานเขตคลองสามวา	450,000	
630 . งานอนุญาตก่อสร้าง ควบคุมอาคาร และผังเมือง	สำนักงานเขตบางนา	17,600	
631 . งานอนุญาตก่อสร้าง ควบคุมอาคาร และผังเมือง	สำนักงานเขตทวีวัฒนา	15,400	
632 . งานอนุญาตก่อสร้าง ควบคุมอาคาร และผังเมือง	สำนักงานเขตทุ่งครุ	11,000	
633 . งานบำรุงรักษาซ่อมแซม	สำนักงานเขตพระนคร	10,259,500	
634 . งานบำรุงรักษาซ่อมแซม	สำนักงานเขต ป้อมปราบศัตรูพ่าย	17,645,700	
635 . งานบำรุงรักษาซ่อมแซม	สำนักงานเขตสัมพันธวงศ์	31,502,700	
636 . งานบำรุงรักษาซ่อมแซม	สำนักงานเขตบางรัก	24,941,600	
637 . งานบำรุงรักษาซ่อมแซม	สำนักงานเขตปทุมวัน	5,735,700	
638 . งานบำรุงรักษาซ่อมแซม	สำนักงานเขตยานนาวา	6,719,500	
639 . งานบำรุงรักษาซ่อมแซม	สำนักงานเขตดุสิต	11,659,700	
640 . งานบำรุงรักษาซ่อมแซม	สำนักงานเขตพญาไท	16,854,900	
641 . งานบำรุงรักษาซ่อมแซม	สำนักงานเขตห้วยขวาง	33,185,370	
642 . งานบำรุงรักษาซ่อมแซม	สำนักงานเขตพระโขนง	56,047,000	
643 . งานบำรุงรักษาซ่อมแซม	สำนักงานเขตบางกะปิ	91,773,000	
644 . งานบำรุงรักษาซ่อมแซม	สำนักงานเขตบางเขน	148,145,100	
645 . งานบำรุงรักษาซ่อมแซม	สำนักงานเขตมีนบุรี	142,579,300	
646 . งานบำรุงรักษาซ่อมแซม	สำนักงานเขตลาดกระบัง	250,927,600	
647 . งานบำรุงรักษาซ่อมแซม	สำนักงานเขตหนองจอก	174,531,300	

งาน/โครงการที่จะดำเนินการในปีงบประมาณ 2568

หน่วย : บาท

งาน/โครงการ	หน่วยงานรับผิดชอบ	งบประมาณ 2568	เงินนอกงบประมาณ
648 . งานบำรุงรักษาซ่อมแซม	สำนักงานเขตธนบุรี	28,903,500	
649 . งานบำรุงรักษาซ่อมแซม	สำนักงานเขตคลองสาน	7,026,700	
650 . งานบำรุงรักษาซ่อมแซม	สำนักงานเขตบางกอกใหญ่	8,441,800	
651 . งานบำรุงรักษาซ่อมแซม	สำนักงานเขตบางกอกน้อย	33,235,400	
652 . งานบำรุงรักษาซ่อมแซม	สำนักงานเขตตลิ่งชัน	4,531,000	
653 . งานบำรุงรักษาซ่อมแซม	สำนักงานเขตภาษีเจริญ	54,266,300	
654 . งานบำรุงรักษาซ่อมแซม	สำนักงานเขตหนองแขม	32,160,300	
655 . งานบำรุงรักษาซ่อมแซม	สำนักงานเขตบางขุนเทียน	234,380,600	
656 . งานบำรุงรักษาซ่อมแซม	สำนักงานเขตราชบุรีบูรณะ	36,678,500	
657 . งานบำรุงรักษาซ่อมแซม	สำนักงานเขตดอนเมือง	121,102,900	
658 . งานบำรุงรักษาซ่อมแซม	สำนักงานเขตจตุจักร	129,383,300	
659 . งานบำรุงรักษาซ่อมแซม	สำนักงานเขตลาดพร้าว	74,028,000	
660 . งานบำรุงรักษาซ่อมแซม	สำนักงานเขตบึงกุ่ม	50,696,400	
661 . งานบำรุงรักษาซ่อมแซม	สำนักงานเขตสาทร	27,537,000	
662 . งานบำรุงรักษาซ่อมแซม	สำนักงานเขตบางคอแหลม	22,686,000	
663 . งานบำรุงรักษาซ่อมแซม	สำนักงานเขตบางซื่อ	87,426,000	
664 . งานบำรุงรักษาซ่อมแซม	สำนักงานเขตราชเทวี	26,348,000	
665 . งานบำรุงรักษาซ่อมแซม	สำนักงานเขตคลองเตย	12,063,800	
666 . งานบำรุงรักษาซ่อมแซม	สำนักงานเขตประเวศ	115,863,900	
667 . งานบำรุงรักษาซ่อมแซม	สำนักงานเขตบางพลัด	9,292,300	
668 . งานบำรุงรักษาซ่อมแซม	สำนักงานเขตจอมทอง	14,329,000	
669 . งานบำรุงรักษาซ่อมแซม	สำนักงานเขตดินแดง	37,648,500	
670 . งานบำรุงรักษาซ่อมแซม	สำนักงานเขตสวนหลวง	37,173,200	
671 . งานบำรุงรักษาซ่อมแซม	สำนักงานเขตวัฒนา	35,421,800	
672 . งานบำรุงรักษาซ่อมแซม	สำนักงานเขตบางแค	108,048,600	
673 . งานบำรุงรักษาซ่อมแซม	สำนักงานเขตหลักสี่	41,097,300	
674 . งานบำรุงรักษาซ่อมแซม	สำนักงานเขตสายไหม	122,306,900	
675 . งานบำรุงรักษาซ่อมแซม	สำนักงานเขตคันนายาว	68,413,400	
676 . งานบำรุงรักษาซ่อมแซม	สำนักงานเขตสะพานสูง	45,247,000	
677 . งานบำรุงรักษาซ่อมแซม	สำนักงานเขตวังทองหลาง	100,144,100	

งาน/โครงการที่จะดำเนินการในปีงบประมาณ 2568

หน่วย : บาท

งาน/โครงการ	หน่วยงานรับผิดชอบ	งบประมาณ 2568	เงินนอกงบประมาณ
678 . งานบำรุงรักษาซ่อมแซม	สำนักงานเขตคลองสามวา	205,365,000	
679 . งานบำรุงรักษาซ่อมแซม	สำนักงานเขตบางนา	82,754,900	
680 . งานบำรุงรักษาซ่อมแซม	สำนักงานเขตทวีวัฒนา	96,452,400	
681 . งานบำรุงรักษาซ่อมแซม	สำนักงานเขตทุ่งครุ	225,541,400	
682 . งานบำรุงรักษาซ่อมแซม	สำนักงานเขตบางบอน	87,776,000	
683 . งานระบายน้ำและแก้ไขปัญหาน้ำท่วม	สำนักงานเขตพระนคร	1,810,600	
684 . งานระบายน้ำและแก้ไขปัญหาน้ำท่วม	สำนักงานเขต		
	ป้อมปราบศัตรูพ่าย	1,480,700	
685 . งานระบายน้ำและแก้ไขปัญหาน้ำท่วม	สำนักงานเขตสัมพันธวงศ์	1,194,000	
686 . งานระบายน้ำและแก้ไขปัญหาน้ำท่วม	สำนักงานเขตบางรัก	6,578,800	
687 . งานระบายน้ำและแก้ไขปัญหาน้ำท่วม	สำนักงานเขตปทุมวัน	1,665,700	
688 . งานระบายน้ำและแก้ไขปัญหาน้ำท่วม	สำนักงานเขตยานนาวา	11,655,800	
689 . งานระบายน้ำและแก้ไขปัญหาน้ำท่วม	สำนักงานเขตดุสิต	12,074,900	
690 . งานระบายน้ำและแก้ไขปัญหาน้ำท่วม	สำนักงานเขตพญาไท	6,007,400	
691 . งานระบายน้ำและแก้ไขปัญหาน้ำท่วม	สำนักงานเขตห้วยขวาง	6,378,500	
692 . งานระบายน้ำและแก้ไขปัญหาน้ำท่วม	สำนักงานเขตพระโขนง	35,566,600	
693 . งานระบายน้ำและแก้ไขปัญหาน้ำท่วม	สำนักงานเขตบางกะปิ	15,181,000	
694 . งานระบายน้ำและแก้ไขปัญหาน้ำท่วม	สำนักงานเขตบางเขน	13,315,900	
695 . งานระบายน้ำและแก้ไขปัญหาน้ำท่วม	สำนักงานเขตมีนบุรี	37,669,100	
696 . งานระบายน้ำและแก้ไขปัญหาน้ำท่วม	สำนักงานเขตลาดกระบัง	16,848,400	
697 . งานระบายน้ำและแก้ไขปัญหาน้ำท่วม	สำนักงานเขตหนองจอก	4,802,000	
698 . งานระบายน้ำและแก้ไขปัญหาน้ำท่วม	สำนักงานเขตธนบุรี	6,717,700	
699 . งานระบายน้ำและแก้ไขปัญหาน้ำท่วม	สำนักงานเขตคลองสาน	3,106,900	
700 . งานระบายน้ำและแก้ไขปัญหาน้ำท่วม	สำนักงานเขตบางกอกใหญ่	5,488,300	
701 . งานระบายน้ำและแก้ไขปัญหาน้ำท่วม	สำนักงานเขตบางกอกน้อย	34,318,100	
702 . งานระบายน้ำและแก้ไขปัญหาน้ำท่วม	สำนักงานเขตตลิ่งชัน	59,708,900	
703 . งานระบายน้ำและแก้ไขปัญหาน้ำท่วม	สำนักงานเขตภาษีเจริญ	17,881,900	
704 . งานระบายน้ำและแก้ไขปัญหาน้ำท่วม	สำนักงานเขตหนองแขม	181,906,200	
705 . งานระบายน้ำและแก้ไขปัญหาน้ำท่วม	สำนักงานเขตบางขุนเทียน	24,719,900	
706 . งานระบายน้ำและแก้ไขปัญหาน้ำท่วม	สำนักงานเขตราษฎร์บูรณะ	20,050,300	

งาน/โครงการที่จะดำเนินการในปีงบประมาณ 2568

หน่วย : บาท

งาน/โครงการ	หน่วยงานรับผิดชอบ	งบประมาณ 2568	เงินนอกงบประมาณ
707 . งานระบายน้ำและแก้ไขปัญหาน้ำท่วม	สำนักงานเขตดอนเมือง	46,981,500	
708 . งานระบายน้ำและแก้ไขปัญหาน้ำท่วม	สำนักงานเขตจตุจักร	19,119,000	
709 . งานระบายน้ำและแก้ไขปัญหาน้ำท่วม	สำนักงานเขตลาดพร้าว	10,351,200	
710 . งานระบายน้ำและแก้ไขปัญหาน้ำท่วม	สำนักงานเขตบึงกุ่ม	15,781,700	
711 . งานระบายน้ำและแก้ไขปัญหาน้ำท่วม	สำนักงานเขตสาทร	2,134,800	
712 . งานระบายน้ำและแก้ไขปัญหาน้ำท่วม	สำนักงานเขตบางคอแหลม	9,415,600	
713 . งานระบายน้ำและแก้ไขปัญหาน้ำท่วม	สำนักงานเขตบางซื่อ	3,266,400	
714 . งานระบายน้ำและแก้ไขปัญหาน้ำท่วม	สำนักงานเขตราชเทวี	1,492,000	
715 . งานระบายน้ำและแก้ไขปัญหาน้ำท่วม	สำนักงานเขตคลองเตย	3,730,800	
716 . งานระบายน้ำและแก้ไขปัญหาน้ำท่วม	สำนักงานเขตประเวศ	8,308,800	
717 . งานระบายน้ำและแก้ไขปัญหาน้ำท่วม	สำนักงานเขตบางพลัด	8,007,200	
718 . งานระบายน้ำและแก้ไขปัญหาน้ำท่วม	สำนักงานเขตจอมทอง	9,654,300	
719 . งานระบายน้ำและแก้ไขปัญหาน้ำท่วม	สำนักงานเขตดินแดง	8,383,200	
720 . งานระบายน้ำและแก้ไขปัญหาน้ำท่วม	สำนักงานเขตสวนหลวง	7,469,200	
721 . งานระบายน้ำและแก้ไขปัญหาน้ำท่วม	สำนักงานเขตวัฒนา	40,018,100	
722 . งานระบายน้ำและแก้ไขปัญหาน้ำท่วม	สำนักงานเขตบางแค	52,532,900	
723 . งานระบายน้ำและแก้ไขปัญหาน้ำท่วม	สำนักงานเขตหลักสี่	70,664,300	
724 . งานระบายน้ำและแก้ไขปัญหาน้ำท่วม	สำนักงานเขตสายไหม	22,536,900	
725 . งานระบายน้ำและแก้ไขปัญหาน้ำท่วม	สำนักงานเขตคันนายาว	25,425,970	
726 . งานระบายน้ำและแก้ไขปัญหาน้ำท่วม	สำนักงานเขตสะพานสูง	10,617,600	
727 . งานระบายน้ำและแก้ไขปัญหาน้ำท่วม	สำนักงานเขตวังทองหลาง	9,061,700	
728 . งานระบายน้ำและแก้ไขปัญหาน้ำท่วม	สำนักงานเขตคลองสามวา	25,886,100	
729 . งานระบายน้ำและแก้ไขปัญหาน้ำท่วม	สำนักงานเขตบางนา	25,133,000	
730 . งานระบายน้ำและแก้ไขปัญหาน้ำท่วม	สำนักงานเขตทวีวัฒนา	7,518,600	
731 . งานระบายน้ำและแก้ไขปัญหาน้ำท่วม	สำนักงานเขตทุ่งครุ	19,417,600	
732 . งานระบายน้ำและแก้ไขปัญหาน้ำท่วม	สำนักงานเขตบางบอน	17,612,200	
733 . งานบริหารทั่วไปฝ่ายพัฒนาชุมชน	สำนักงานเขตพระนคร	2,508,800	
734 . งานบริหารทั่วไปฝ่ายพัฒนาชุมชน	สำนักงานเขต		
	ป้อมปราบศัตรูพ่าย	2,198,000	
735 . งานบริหารทั่วไปฝ่ายพัฒนาชุมชน	สำนักงานเขตสัมพันธวงศ์	4,552,400	

งาน/โครงการที่จะดำเนินการในปีงบประมาณ 2568

หน่วย : บาท

งาน/โครงการ	หน่วยงานรับผิดชอบ	งบประมาณ 2568	เงินนอกงบประมาณ
736 . งานบริหารทั่วไปฝ่ายพัฒนาชุมชน	สำนักงานเขตบางรัก	1,986,200	
737 . งานบริหารทั่วไปฝ่ายพัฒนาชุมชน	สำนักงานเขตปทุมวัน	1,379,500	
738 . งานบริหารทั่วไปฝ่ายพัฒนาชุมชน	สำนักงานเขตยานนาวา	1,089,700	
739 . งานบริหารทั่วไปฝ่ายพัฒนาชุมชน	สำนักงานเขตดุสิต	10,869,100	
740 . งานบริหารทั่วไปฝ่ายพัฒนาชุมชน	สำนักงานเขตพญาไท	3,789,400	
741 . งานบริหารทั่วไปฝ่ายพัฒนาชุมชน	สำนักงานเขตห้วยขวาง	1,146,000	
742 . งานบริหารทั่วไปฝ่ายพัฒนาชุมชน	สำนักงานเขตพระโขนง	1,334,800	
743 . งานบริหารทั่วไปฝ่ายพัฒนาชุมชน	สำนักงานเขตบางกะปิ	4,866,670	
744 . งานบริหารทั่วไปฝ่ายพัฒนาชุมชน	สำนักงานเขตบางเขน	2,268,400	
745 . งานบริหารทั่วไปฝ่ายพัฒนาชุมชน	สำนักงานเขตมีนบุรี	1,391,500	
746 . งานบริหารทั่วไปฝ่ายพัฒนาชุมชน	สำนักงานเขตลาดกระบัง	10,210,300	
747 . งานบริหารทั่วไปฝ่ายพัฒนาชุมชน	สำนักงานเขตหนองจอก	3,246,000	
748 . งานบริหารทั่วไปฝ่ายพัฒนาชุมชน	สำนักงานเขตธนบุรี	1,240,300	
749 . งานบริหารทั่วไปฝ่ายพัฒนาชุมชน	สำนักงานเขตคลองสาน	2,036,800	
750 . งานบริหารทั่วไปฝ่ายพัฒนาชุมชน	สำนักงานเขตบางกอกใหญ่	2,850,500	
751 . งานบริหารทั่วไปฝ่ายพัฒนาชุมชน	สำนักงานเขตบางกอกน้อย	2,865,800	
752 . งานบริหารทั่วไปฝ่ายพัฒนาชุมชน	สำนักงานเขตตลิ่งชัน	1,547,300	
753 . งานบริหารทั่วไปฝ่ายพัฒนาชุมชน	สำนักงานเขตภาษีเจริญ	1,236,000	
754 . งานบริหารทั่วไปฝ่ายพัฒนาชุมชน	สำนักงานเขตหนองแขม	8,569,026	
755 . งานบริหารทั่วไปฝ่ายพัฒนาชุมชน	สำนักงานเขตบางขุนเทียน	2,485,200	
756 . งานบริหารทั่วไปฝ่ายพัฒนาชุมชน	สำนักงานเขตราชบุรีบูรณะ	1,113,200	
757 . งานบริหารทั่วไปฝ่ายพัฒนาชุมชน	สำนักงานเขตดอนเมือง	1,383,500	
758 . งานบริหารทั่วไปฝ่ายพัฒนาชุมชน	สำนักงานเขตจตุจักร	2,490,500	
759 . งานบริหารทั่วไปฝ่ายพัฒนาชุมชน	สำนักงานเขตลาดพร้าว	1,382,400	
760 . งานบริหารทั่วไปฝ่ายพัฒนาชุมชน	สำนักงานเขตบึงกุ่ม	1,225,400	
761 . งานบริหารทั่วไปฝ่ายพัฒนาชุมชน	สำนักงานเขตสาทร	4,914,120	
762 . งานบริหารทั่วไปฝ่ายพัฒนาชุมชน	สำนักงานเขตบางคอแหลม	1,773,100	
763 . งานบริหารทั่วไปฝ่ายพัฒนาชุมชน	สำนักงานเขตบางซื่อ	1,650,400	
764 . งานบริหารทั่วไปฝ่ายพัฒนาชุมชน	สำนักงานเขตราชเทวี	1,136,500	
765 . งานบริหารทั่วไปฝ่ายพัฒนาชุมชน	สำนักงานเขตคลองเตย	1,539,400	

งาน/โครงการที่จะดำเนินการในปีงบประมาณ 2568

หน่วย : บาท

งาน/โครงการ	หน่วยงานรับผิดชอบ	งบประมาณ 2568	เงินนอกงบประมาณ
766 . งานบริหารทั่วไปฝ่ายพัฒนาชุมชน	สำนักงานเขตประเวศ	1,329,800	
767 . งานบริหารทั่วไปฝ่ายพัฒนาชุมชน	สำนักงานเขตบางพลัด	1,319,800	
768 . งานบริหารทั่วไปฝ่ายพัฒนาชุมชน	สำนักงานเขตจอมทอง	1,138,800	
769 . งานบริหารทั่วไปฝ่ายพัฒนาชุมชน	สำนักงานเขตดินแดง	1,265,300	
770 . งานบริหารทั่วไปฝ่ายพัฒนาชุมชน	สำนักงานเขตสวนหลวง	1,126,600	
771 . งานบริหารทั่วไปฝ่ายพัฒนาชุมชน	สำนักงานเขตวัฒนา	1,149,200	
772 . งานบริหารทั่วไปฝ่ายพัฒนาชุมชน	สำนักงานเขตบางแค	1,933,940	
773 . งานบริหารทั่วไปฝ่ายพัฒนาชุมชน	สำนักงานเขตหลักสี่	1,138,200	
774 . งานบริหารทั่วไปฝ่ายพัฒนาชุมชน	สำนักงานเขตสายไหม	1,434,500	
775 . งานบริหารทั่วไปฝ่ายพัฒนาชุมชน	สำนักงานเขตคันนายาว	1,191,400	
776 . งานบริหารทั่วไปฝ่ายพัฒนาชุมชน	สำนักงานเขตสะพานสูง	1,396,200	
777 . งานบริหารทั่วไปฝ่ายพัฒนาชุมชน	สำนักงานเขตวังทองหลาง	1,493,000	
778 . งานบริหารทั่วไปฝ่ายพัฒนาชุมชน	สำนักงานเขตคลองสามวา	19,320,600	
779 . งานบริหารทั่วไปฝ่ายพัฒนาชุมชน	สำนักงานเขตบางนา	940,000	
780 . งานบริหารทั่วไปฝ่ายพัฒนาชุมชน	สำนักงานเขตทวีวัฒนา	1,128,100	
781 . งานบริหารทั่วไปฝ่ายพัฒนาชุมชน	สำนักงานเขตทุ่งครุ	1,283,200	
782 . งานบริหารทั่วไปฝ่ายพัฒนาชุมชน	สำนักงานเขตบางบอน	1,762,800	
783 . งานพัฒนาชุมชนและบริการสังคม	สำนักงานเขตพระนคร	16,661,000	
784 . งานพัฒนาชุมชนและบริการสังคม	สำนักงานเขต		
	ป้อมปราบศัตรูพ่าย	9,309,900	
785 . งานพัฒนาชุมชนและบริการสังคม	สำนักงานเขตสัมพันธวงศ์	12,741,100	
786 . งานพัฒนาชุมชนและบริการสังคม	สำนักงานเขตบางรัก	8,193,100	
787 . งานพัฒนาชุมชนและบริการสังคม	สำนักงานเขตปทุมวัน	15,935,400	
788 . งานพัฒนาชุมชนและบริการสังคม	สำนักงานเขตยานนาวา	17,215,400	
789 . งานพัฒนาชุมชนและบริการสังคม	สำนักงานเขตดุสิต	13,424,000	
790 . งานพัฒนาชุมชนและบริการสังคม	สำนักงานเขตพญาไท	14,234,800	
791 . งานพัฒนาชุมชนและบริการสังคม	สำนักงานเขตห้วยขวาง	16,599,000	
792 . งานพัฒนาชุมชนและบริการสังคม	สำนักงานเขตพระโขนง	25,004,420	
793 . งานพัฒนาชุมชนและบริการสังคม	สำนักงานเขตบางกะปิ	26,684,600	
794 . งานพัฒนาชุมชนและบริการสังคม	สำนักงานเขตบางเขน	24,847,200	

งาน/โครงการที่จะดำเนินการในปีงบประมาณ 2568

หน่วย : บาท

งาน/โครงการ	หน่วยงานรับผิดชอบ	งบประมาณ 2568	เงินนอกงบประมาณ
795 . งานพัฒนาชุมชนและบริการสังคม	สำนักงานเขตมีนบุรี	64,033,800	
796 . งานพัฒนาชุมชนและบริการสังคม	สำนักงานเขตลาดกระบัง	43,918,600	
797 . งานพัฒนาชุมชนและบริการสังคม	สำนักงานเขตหนองจอก	94,207,900	
798 . งานพัฒนาชุมชนและบริการสังคม	สำนักงานเขตธนบุรี	19,700,600	
799 . งานพัฒนาชุมชนและบริการสังคม	สำนักงานเขตคลองสาน	13,786,300	
800 . งานพัฒนาชุมชนและบริการสังคม	สำนักงานเขตบางกอกใหญ่	10,928,000	
801 . งานพัฒนาชุมชนและบริการสังคม	สำนักงานเขตบางกอกน้อย	36,505,300	
802 . งานพัฒนาชุมชนและบริการสังคม	สำนักงานเขตตลิ่งชัน	21,185,400	
803 . งานพัฒนาชุมชนและบริการสังคม	สำนักงานเขตภาษีเจริญ	18,291,400	
804 . งานพัฒนาชุมชนและบริการสังคม	สำนักงานเขตหนองแขม	60,126,280	
805 . งานพัฒนาชุมชนและบริการสังคม	สำนักงานเขตบางขุนเทียน	30,100,700	
806 . งานพัฒนาชุมชนและบริการสังคม	สำนักงานเขตราชบุรีบูรณะ	12,667,900	
807 . งานพัฒนาชุมชนและบริการสังคม	สำนักงานเขตดอนเมือง	30,211,400	
808 . งานพัฒนาชุมชนและบริการสังคม	สำนักงานเขตจตุจักร	27,831,500	
809 . งานพัฒนาชุมชนและบริการสังคม	สำนักงานเขตลาดพร้าว	19,031,800	
810 . งานพัฒนาชุมชนและบริการสังคม	สำนักงานเขตบึงกุ่ม	38,434,100	
811 . งานพัฒนาชุมชนและบริการสังคม	สำนักงานเขตสาทร	11,945,500	
812 . งานพัฒนาชุมชนและบริการสังคม	สำนักงานเขตบางคอแหลม	37,633,300	
813 . งานพัฒนาชุมชนและบริการสังคม	สำนักงานเขตบางซื่อ	18,315,800	
814 . งานพัฒนาชุมชนและบริการสังคม	สำนักงานเขตราชเทวี	24,491,400	
815 . งานพัฒนาชุมชนและบริการสังคม	สำนักงานเขตคลองเตย	49,078,500	
816 . งานพัฒนาชุมชนและบริการสังคม	สำนักงานเขตประเวศ	28,746,000	
817 . งานพัฒนาชุมชนและบริการสังคม	สำนักงานเขตบางพลัด	29,180,300	
818 . งานพัฒนาชุมชนและบริการสังคม	สำนักงานเขตจอมทอง	17,832,200	
819 . งานพัฒนาชุมชนและบริการสังคม	สำนักงานเขตดินแดง	16,302,500	
820 . งานพัฒนาชุมชนและบริการสังคม	สำนักงานเขตสวนหลวง	34,607,200	
821 . งานพัฒนาชุมชนและบริการสังคม	สำนักงานเขตวัฒนา	9,736,000	
822 . งานพัฒนาชุมชนและบริการสังคม	สำนักงานเขตบางแค	22,443,400	
823 . งานพัฒนาชุมชนและบริการสังคม	สำนักงานเขตหลักสี่	26,374,700	
824 . งานพัฒนาชุมชนและบริการสังคม	สำนักงานเขตสายไหม	34,916,400	

งาน/โครงการที่จะดำเนินการในปีงบประมาณ 2568

หน่วย : บาท

งาน/โครงการ	หน่วยงานรับผิดชอบ	งบประมาณ 2568	เงินนอกงบประมาณ
825 . งานพัฒนาชุมชนและบริการสังคม	สำนักงานเขตคันนายาว	19,407,000	
826 . งานพัฒนาชุมชนและบริการสังคม	สำนักงานเขตสะพานสูง	57,895,100	
827 . งานพัฒนาชุมชนและบริการสังคม	สำนักงานเขตวังทองหลาง	16,990,960	
828 . งานพัฒนาชุมชนและบริการสังคม	สำนักงานเขตคลองสามวา	15,907,000	
829 . งานพัฒนาชุมชนและบริการสังคม	สำนักงานเขตบางนา	15,744,700	
830 . งานพัฒนาชุมชนและบริการสังคม	สำนักงานเขตทวีวัฒนา	18,468,200	
831 . งานพัฒนาชุมชนและบริการสังคม	สำนักงานเขตทุ่งครุ	19,895,100	
832 . งานพัฒนาชุมชนและบริการสังคม	สำนักงานเขตบางบอน	7,387,400	
833 . งานบริหารทั่วไปฝ่ายสิ่งแวดล้อม และสุขภาพ	สำนักงานเขตพระนคร	205,400	
834 . งานบริหารทั่วไปฝ่ายสิ่งแวดล้อม และสุขภาพ	สำนักงานเขต ป้อมปราบศัตรูพ่าย	364,400	
835 . งานบริหารทั่วไปฝ่ายสิ่งแวดล้อม และสุขภาพ	สำนักงานเขตสัมพันธวงศ์	319,800	
836 . งานบริหารทั่วไปฝ่ายสิ่งแวดล้อม และสุขภาพ	สำนักงานเขตบางรัก	303,000	
837 . งานบริหารทั่วไปฝ่ายสิ่งแวดล้อม และสุขภาพ	สำนักงานเขตปทุมวัน	192,300	
838 . งานบริหารทั่วไปฝ่ายสิ่งแวดล้อม และสุขภาพ	สำนักงานเขตยานนาวา	310,950	
839 . งานบริหารทั่วไปฝ่ายสิ่งแวดล้อม และสุขภาพ	สำนักงานเขตดุสิต	1,134,800	
840 . งานบริหารทั่วไปฝ่ายสิ่งแวดล้อม และสุขภาพ	สำนักงานเขตพญาไท	78,800	
841 . งานบริหารทั่วไปฝ่ายสิ่งแวดล้อม และสุขภาพ	สำนักงานเขตห้วยขวาง	192,600	
842 . งานบริหารทั่วไปฝ่ายสิ่งแวดล้อม และสุขภาพ	สำนักงานเขตพระโขนง	203,800	
843 . งานบริหารทั่วไปฝ่ายสิ่งแวดล้อม และสุขภาพ	สำนักงานเขตบางกะปิ	231,500	

งาน/โครงการที่จะดำเนินการในปีงบประมาณ 2568

หน่วย : บาท

งาน/โครงการ	หน่วยงานรับผิดชอบ	งบประมาณ 2568	เงินนอกงบประมาณ
844 . งานบริหารทั่วไปฝ่ายสิ่งแวดล้อม และสุขภาพ	สำนักงานเขตบางเขน	155,800	
845 . งานบริหารทั่วไปฝ่ายสิ่งแวดล้อม และสุขภาพ	สำนักงานเขตมีนบุรี	353,100	
846 . งานบริหารทั่วไปฝ่ายสิ่งแวดล้อม และสุขภาพ	สำนักงานเขตลาดกระบัง	603,000	
847 . งานบริหารทั่วไปฝ่ายสิ่งแวดล้อม และสุขภาพ	สำนักงานเขตหนองจอก	212,200	
848 . งานบริหารทั่วไปฝ่ายสิ่งแวดล้อม และสุขภาพ	สำนักงานเขตธนบุรี	253,600	
849 . งานบริหารทั่วไปฝ่ายสิ่งแวดล้อม และสุขภาพ	สำนักงานเขตคลองสาน	1,516,500	
850 . งานบริหารทั่วไปฝ่ายสิ่งแวดล้อม และสุขภาพ	สำนักงานเขตบางกอกใหญ่	149,100	
851 . งานบริหารทั่วไปฝ่ายสิ่งแวดล้อม และสุขภาพ	สำนักงานเขตบางกอกน้อย	547,330	
852 . งานบริหารทั่วไปฝ่ายสิ่งแวดล้อม และสุขภาพ	สำนักงานเขตตลิ่งชัน	865,200	
853 . งานบริหารทั่วไปฝ่ายสิ่งแวดล้อม และสุขภาพ	สำนักงานเขตภาษีเจริญ	633,710	
854 . งานบริหารทั่วไปฝ่ายสิ่งแวดล้อม และสุขภาพ	สำนักงานเขตหนองแขม	1,235,000	
855 . งานบริหารทั่วไปฝ่ายสิ่งแวดล้อม และสุขภาพ	สำนักงานเขตบางขุนเทียน	218,900	
856 . งานบริหารทั่วไปฝ่ายสิ่งแวดล้อม และสุขภาพ	สำนักงานเขตราชบุรีบูรณะ	206,600	
857 . งานบริหารทั่วไปฝ่ายสิ่งแวดล้อม และสุขภาพ	สำนักงานเขตดอนเมือง	330,400	
858 . งานบริหารทั่วไปฝ่ายสิ่งแวดล้อม และสุขภาพ	สำนักงานเขตจตุจักร	1,309,700	

งาน/โครงการที่จะดำเนินการในปีงบประมาณ 2568

หน่วย : บาท

งาน/โครงการ	หน่วยงานรับผิดชอบ	งบประมาณ 2568	เงินนอกงบประมาณ
859 . งานบริหารทั่วไปฝ่ายสิ่งแวดล้อม และสุขภาพ	สำนักงานเขตลาดพร้าว	1,067,300	
860 . งานบริหารทั่วไปฝ่ายสิ่งแวดล้อม และสุขภาพ	สำนักงานเขตบึงกุ่ม	1,422,300	
861 . งานบริหารทั่วไปฝ่ายสิ่งแวดล้อม และสุขภาพ	สำนักงานเขตสาทร	1,960,200	
862 . งานบริหารทั่วไปฝ่ายสิ่งแวดล้อม และสุขภาพ	สำนักงานเขตบางคอแหลม	169,900	
863 . งานบริหารทั่วไปฝ่ายสิ่งแวดล้อม และสุขภาพ	สำนักงานเขตบางซื่อ	1,687,600	
864 . งานบริหารทั่วไปฝ่ายสิ่งแวดล้อม และสุขภาพ	สำนักงานเขตราชเทวี	469,500	
865 . งานบริหารทั่วไปฝ่ายสิ่งแวดล้อม และสุขภาพ	สำนักงานเขตคลองเตย	251,600	
866 . งานบริหารทั่วไปฝ่ายสิ่งแวดล้อม และสุขภาพ	สำนักงานเขตประเวศ	247,100	
867 . งานบริหารทั่วไปฝ่ายสิ่งแวดล้อม และสุขภาพ	สำนักงานเขตบางพลัด	303,200	
868 . งานบริหารทั่วไปฝ่ายสิ่งแวดล้อม และสุขภาพ	สำนักงานเขตจอมทอง	254,700	
869 . งานบริหารทั่วไปฝ่ายสิ่งแวดล้อม และสุขภาพ	สำนักงานเขตดินแดง	279,900	
870 . งานบริหารทั่วไปฝ่ายสิ่งแวดล้อม และสุขภาพ	สำนักงานเขตสวนหลวง	633,300	
871 . งานบริหารทั่วไปฝ่ายสิ่งแวดล้อม และสุขภาพ	สำนักงานเขตวัฒนา	435,500	
872 . งานบริหารทั่วไปฝ่ายสิ่งแวดล้อม และสุขภาพ	สำนักงานเขตบางแค	276,500	
873 . งานบริหารทั่วไปฝ่ายสิ่งแวดล้อม และสุขภาพ	สำนักงานเขตหลักสี่	196,200	

งาน/โครงการที่จะดำเนินการในปีงบประมาณ 2568

หน่วย : บาท

งาน/โครงการ	หน่วยงานรับผิดชอบ	งบประมาณ 2568	เงินนอกงบประมาณ
874 . งานบริหารทั่วไปฝ่ายสิ่งแวดล้อม และสุขภาพ	สำนักงานเขตสายไหม	1,030,300	
875 . งานบริหารทั่วไปฝ่ายสิ่งแวดล้อม และสุขภาพ	สำนักงานเขตคันนายาว	154,400	
876 . งานบริหารทั่วไปฝ่ายสิ่งแวดล้อม และสุขภาพ	สำนักงานเขตสะพานสูง	977,100	
877 . งานบริหารทั่วไปฝ่ายสิ่งแวดล้อม และสุขภาพ	สำนักงานเขตวังทองหลาง	188,700	
878 . งานบริหารทั่วไปฝ่ายสิ่งแวดล้อม และสุขภาพ	สำนักงานเขตคลองสามวา	419,000	
879 . งานบริหารทั่วไปฝ่ายสิ่งแวดล้อม และสุขภาพ	สำนักงานเขตบางนา	120,400	
880 . งานบริหารทั่วไปฝ่ายสิ่งแวดล้อม และสุขภาพ	สำนักงานเขตทวีวัฒนา	307,700	
881 . งานบริหารทั่วไปฝ่ายสิ่งแวดล้อม และสุขภาพ	สำนักงานเขตทุ่งครุ	1,068,140	
882 . งานบริหารทั่วไปฝ่ายสิ่งแวดล้อม และสุขภาพ	สำนักงานเขตบางบอน	419,700	
883 . งานบริหารทั่วไปฝ่ายสิ่งแวดล้อม และสุขภาพ	สำนักงานเขตพระนคร	1,086,400	
884 . งานบริหารทั่วไปฝ่ายสิ่งแวดล้อม และสุขภาพ	สำนักงานเขต ป้อมปราบศัตรูพ่าย	907,200	
885 . งานบริหารทั่วไปฝ่ายสิ่งแวดล้อม และสุขภาพ	สำนักงานเขตสัมพันธวงศ์	761,600	
886 . งานบริหารทั่วไปฝ่ายสิ่งแวดล้อม และสุขภาพ	สำนักงานเขตบางรัก	1,024,400	
887 . งานบริหารทั่วไปฝ่ายสิ่งแวดล้อม และสุขภาพ	สำนักงานเขตปทุมวัน	1,051,500	
888 . งานบริหารทั่วไปฝ่ายสิ่งแวดล้อม และสุขภาพ	สำนักงานเขตยานนาวา	779,800	

งาน/โครงการที่จะดำเนินการในปีงบประมาณ 2568

หน่วย : บาท

งาน/โครงการ	หน่วยงานรับผิดชอบ	งบประมาณ 2568	เงินนอกงบประมาณ
889 . งานบริหารทั่วไปฝ่ายสิ่งแวดล้อม และสุขภาพ	สำนักงานเขตดุสิต	202,600	
890 . งานบริหารทั่วไปฝ่ายสิ่งแวดล้อม และสุขภาพ	สำนักงานเขตพญาไท	908,500	
891 . งานบริหารทั่วไปฝ่ายสิ่งแวดล้อม และสุขภาพ	สำนักงานเขตห้วยขวาง	1,503,510	
892 . งานบริหารทั่วไปฝ่ายสิ่งแวดล้อม และสุขภาพ	สำนักงานเขตพระโขนง	706,400	
893 . งานบริหารทั่วไปฝ่ายสิ่งแวดล้อม และสุขภาพ	สำนักงานเขตบางกะปิ	963,900	
894 . งานบริหารทั่วไปฝ่ายสิ่งแวดล้อม และสุขภาพ	สำนักงานเขตบางเขน	1,490,400	
895 . งานบริหารทั่วไปฝ่ายสิ่งแวดล้อม และสุขภาพ	สำนักงานเขตมีนบุรี	945,400	
896 . งานบริหารทั่วไปฝ่ายสิ่งแวดล้อม และสุขภาพ	สำนักงานเขตลาดกระบัง	322,000	
897 . งานบริหารทั่วไปฝ่ายสิ่งแวดล้อม และสุขภาพ	สำนักงานเขตหนองจอก	966,800	
898 . งานบริหารทั่วไปฝ่ายสิ่งแวดล้อม และสุขภาพ	สำนักงานเขตธนบุรี	970,400	
899 . งานบริหารทั่วไปฝ่ายสิ่งแวดล้อม และสุขภาพ	สำนักงานเขตคลองสาน	987,000	
900 . งานบริหารทั่วไปฝ่ายสิ่งแวดล้อม และสุขภาพ	สำนักงานเขตบางกอกใหญ่	935,400	
901 . งานบริหารทั่วไปฝ่ายสิ่งแวดล้อม และสุขภาพ	สำนักงานเขตบางกอกน้อย	1,581,600	
902 . งานบริหารทั่วไปฝ่ายสิ่งแวดล้อม และสุขภาพ	สำนักงานเขตตลิ่งชัน	139,600	
903 . งานบริหารทั่วไปฝ่ายสิ่งแวดล้อม และสุขภาพ	สำนักงานเขตภาษีเจริญ	983,800	

งาน/โครงการที่จะดำเนินการในปีงบประมาณ 2568

หน่วย : บาท

งาน/โครงการ	หน่วยงานรับผิดชอบ	งบประมาณ 2568	เงินนอกงบประมาณ
904 . งานบริหารทั่วไปฝ่ายสิ่งแวดล้อม และสุขภาพ	สำนักงานเขตหนองแขม	124,600	
905 . งานบริหารทั่วไปฝ่ายสิ่งแวดล้อม และสุขภาพ	สำนักงานเขตบางขุนเทียน	1,081,400	
906 . งานบริหารทั่วไปฝ่ายสิ่งแวดล้อม และสุขภาพ	สำนักงานเขตราษฎร์บูรณะ	762,600	
907 . งานบริหารทั่วไปฝ่ายสิ่งแวดล้อม และสุขภาพ	สำนักงานเขตดอนเมือง	996,800	
908 . งานบริหารทั่วไปฝ่ายสิ่งแวดล้อม และสุขภาพ	สำนักงานเขตจตุจักร	116,800	
909 . งานบริหารทั่วไปฝ่ายสิ่งแวดล้อม และสุขภาพ	สำนักงานเขตลาดพร้าว	174,800	
910 . งานบริหารทั่วไปฝ่ายสิ่งแวดล้อม และสุขภาพ	สำนักงานเขตสาทร	413,700	
911 . งานบริหารทั่วไปฝ่ายสิ่งแวดล้อม และสุขภาพ	สำนักงานเขตบางคอแหลม	987,000	
912 . งานบริหารทั่วไปฝ่ายสิ่งแวดล้อม และสุขภาพ	สำนักงานเขตบางซื่อ	1,138,400	
913 . งานบริหารทั่วไปฝ่ายสิ่งแวดล้อม และสุขภาพ	สำนักงานเขตราษฎร์เทวี	980,200	
914 . งานบริหารทั่วไปฝ่ายสิ่งแวดล้อม และสุขภาพ	สำนักงานเขตคลองเตย	1,026,800	
915 . งานบริหารทั่วไปฝ่ายสิ่งแวดล้อม และสุขภาพ	สำนักงานเขตประเวศ	957,400	
916 . งานบริหารทั่วไปฝ่ายสิ่งแวดล้อม และสุขภาพ	สำนักงานเขตบางพลัด	945,400	
917 . งานบริหารทั่วไปฝ่ายสิ่งแวดล้อม และสุขภาพ	สำนักงานเขตจอมทอง	945,400	
918 . งานบริหารทั่วไปฝ่ายสิ่งแวดล้อม และสุขภาพ	สำนักงานเขตดินแดง	962,800	

งาน/โครงการที่จะดำเนินการในปีงบประมาณ 2568

หน่วย : บาท

งาน/โครงการ	หน่วยงานรับผิดชอบ	งบประมาณ 2568	เงินนอกงบประมาณ
919 . งานบริหารทั่วไปฝ่ายสิ่งแวดล้อม และสุขภาพ	สำนักงานเขตสวนหลวง	1,483,400	
920 . งานบริหารทั่วไปฝ่ายสิ่งแวดล้อม และสุขภาพ	สำนักงานเขตวัฒนา	1,030,000	
921 . งานบริหารทั่วไปฝ่ายสิ่งแวดล้อม และสุขภาพ	สำนักงานเขตบางแค	1,422,000	
922 . งานบริหารทั่วไปฝ่ายสิ่งแวดล้อม และสุขภาพ	สำนักงานเขตหลักสี่	1,066,100	
923 . งานบริหารทั่วไปฝ่ายสิ่งแวดล้อม และสุขภาพ	สำนักงานเขตสายไหม	129,600	
924 . งานบริหารทั่วไปฝ่ายสิ่งแวดล้อม และสุขภาพ	สำนักงานเขตคันนายาว	1,407,000	
925 . งานบริหารทั่วไปฝ่ายสิ่งแวดล้อม และสุขภาพ	สำนักงานเขตสะพานสูง	459,700	
926 . งานบริหารทั่วไปฝ่ายสิ่งแวดล้อม และสุขภาพ	สำนักงานเขตวังทองหลาง	641,000	
927 . งานบริหารทั่วไปฝ่ายสิ่งแวดล้อม และสุขภาพ	สำนักงานเขตคลองสามวา	336,500	
928 . งานบริหารทั่วไปฝ่ายสิ่งแวดล้อม และสุขภาพ	สำนักงานเขตบางนา	919,000	
929 . งานบริหารทั่วไปฝ่ายสิ่งแวดล้อม และสุขภาพ	สำนักงานเขตทวีวัฒนา	777,700	
930 . งานบริหารทั่วไปฝ่ายสิ่งแวดล้อม และสุขภาพ	สำนักงานเขตทุ่งครุ	159,200	
931 . งานบริหารทั่วไปฝ่ายสิ่งแวดล้อม และสุขภาพ	สำนักงานเขตบางบอน	945,400	
932 . งานป้องกันและควบคุมโรค	สำนักงานเขตพระนคร	241,600	
933 . งานป้องกันและควบคุมโรค	สำนักงานเขต ป้อมปราบศัตรูพ่าย	118,800	
934 . งานป้องกันและควบคุมโรค	สำนักงานเขตสัมพันธวงศ์	423,100	

งาน/โครงการที่จะดำเนินการในปีงบประมาณ 2568

หน่วย : บาท

งาน/โครงการ	หน่วยงานรับผิดชอบ	งบประมาณ 2568	เงินนอกงบประมาณ
935 . งานป้องกันและควบคุมโรค	สำนักงานเขตบางรัก	109,200	
936 . งานป้องกันและควบคุมโรค	สำนักงานเขตปทุมวัน	97,900	
937 . งานป้องกันและควบคุมโรค	สำนักงานเขตยานนาวา	261,600	
938 . งานป้องกันและควบคุมโรค	สำนักงานเขตดุสิต	336,600	
939 . งานป้องกันและควบคุมโรค	สำนักงานเขตพญาไท	238,100	
940 . งานป้องกันและควบคุมโรค	สำนักงานเขตห้วยขวาง	266,100	
941 . งานป้องกันและควบคุมโรค	สำนักงานเขตพระโขนง	317,860	
942 . งานป้องกันและควบคุมโรค	สำนักงานเขตบางกะปิ	139,600	
943 . งานป้องกันและควบคุมโรค	สำนักงานเขตบางเขน	271,500	
944 . งานป้องกันและควบคุมโรค	สำนักงานเขตมีนบุรี	233,600	
945 . งานป้องกันและควบคุมโรค	สำนักงานเขตลาดกระบัง	275,600	
946 . งานป้องกันและควบคุมโรค	สำนักงานเขตหนองจอก	334,200	
947 . งานป้องกันและควบคุมโรค	สำนักงานเขตธนบุรี	239,600	
948 . งานป้องกันและควบคุมโรค	สำนักงานเขตคลองสาน	174,600	
949 . งานป้องกันและควบคุมโรค	สำนักงานเขตบางกอกใหญ่	306,200	
950 . งานป้องกันและควบคุมโรค	สำนักงานเขตบางกอกน้อย	246,800	
951 . งานป้องกันและควบคุมโรค	สำนักงานเขตตลิ่งชัน	268,400	
952 . งานป้องกันและควบคุมโรค	สำนักงานเขตภาษีเจริญ	425,000	
953 . งานป้องกันและควบคุมโรค	สำนักงานเขตหนองแขม	244,500	
954 . งานป้องกันและควบคุมโรค	สำนักงานเขตบางขุนเทียน	191,820	
955 . งานป้องกันและควบคุมโรค	สำนักงานเขตราษฎร์บูรณะ	98,300	
956 . งานป้องกันและควบคุมโรค	สำนักงานเขตดอนเมือง	470,300	
957 . งานป้องกันและควบคุมโรค	สำนักงานเขตจตุจักร	238,800	
958 . งานป้องกันและควบคุมโรค	สำนักงานเขตลาดพร้าว	351,700	
959 . งานป้องกันและควบคุมโรค	สำนักงานเขตสาทร	20,400	
960 . งานป้องกันและควบคุมโรค	สำนักงานเขตบางคอแหลม	126,900	
961 . งานป้องกันและควบคุมโรค	สำนักงานเขตบางซื่อ	538,100	
962 . งานป้องกันและควบคุมโรค	สำนักงานเขตราษฎร์เทวี	214,400	
963 . งานป้องกันและควบคุมโรค	สำนักงานเขตคลองเตย	295,800	
964 . งานป้องกันและควบคุมโรค	สำนักงานเขตประเวศ	135,400	

งาน/โครงการที่จะดำเนินการในปีงบประมาณ 2568

หน่วย : บาท

งาน/โครงการ	หน่วยงานรับผิดชอบ	งบประมาณ 2568	เงินนอกงบประมาณ
965 . งานป้องกันและควบคุมโรค	สำนักงานเขตบางพลัด	333,500	
966 . งานป้องกันและควบคุมโรค	สำนักงานเขตจอมทอง	381,200	
967 . งานป้องกันและควบคุมโรค	สำนักงานเขตดินแดง	474,800	
968 . งานป้องกันและควบคุมโรค	สำนักงานเขตสวนหลวง	228,800	
969 . งานป้องกันและควบคุมโรค	สำนักงานเขตวัฒนา	97,100	
970 . งานป้องกันและควบคุมโรค	สำนักงานเขตบางแค	212,420	
971 . งานป้องกันและควบคุมโรค	สำนักงานเขตหลักสี่	530,100	
972 . งานป้องกันและควบคุมโรค	สำนักงานเขตสายไหม	407,600	
973 . งานป้องกันและควบคุมโรค	สำนักงานเขตคันนายาว	330,600	
974 . งานป้องกันและควบคุมโรค	สำนักงานเขตสะพานสูง	122,400	
975 . งานป้องกันและควบคุมโรค	สำนักงานเขตวังทองหลาง	316,640	
976 . งานป้องกันและควบคุมโรค	สำนักงานเขตคลองสามวา	581,900	
977 . งานป้องกันและควบคุมโรค	สำนักงานเขตบางนา	240,700	
978 . งานป้องกันและควบคุมโรค	สำนักงานเขตทวีวัฒนา	118,500	
979 . งานป้องกันและควบคุมโรค	สำนักงานเขตทุ่งครุ	210,600	
980 . งานป้องกันและควบคุมโรค	สำนักงานเขตบางบอน	39,400	
981 . งานบริหารทั่วไปฝ่ายการศึกษา	สำนักงานเขตพระนคร	9,467,500	
982 . งานบริหารทั่วไปฝ่ายการศึกษา	สำนักงานเขต		
	ป้อมปราบศัตรูพ่าย	285,900	
983 . งานบริหารทั่วไปฝ่ายการศึกษา	สำนักงานเขตสัมพันธวงศ์	3,791,300	
984 . งานบริหารทั่วไปฝ่ายการศึกษา	สำนักงานเขตบางรัก	290,900	
985 . งานบริหารทั่วไปฝ่ายการศึกษา	สำนักงานเขตปทุมวัน	349,800	
986 . งานบริหารทั่วไปฝ่ายการศึกษา	สำนักงานเขตยานนาวา	521,000	
987 . งานบริหารทั่วไปฝ่ายการศึกษา	สำนักงานเขตดุสิต	12,184,200	
988 . งานบริหารทั่วไปฝ่ายการศึกษา	สำนักงานเขตพญาไท	213,300	
989 . งานบริหารทั่วไปฝ่ายการศึกษา	สำนักงานเขตห้วยขวาง	363,800	
990 . งานบริหารทั่วไปฝ่ายการศึกษา	สำนักงานเขตพระโขนง	1,676,100	
991 . งานบริหารทั่วไปฝ่ายการศึกษา	สำนักงานเขตบางกะปิ	2,517,800	
992 . งานบริหารทั่วไปฝ่ายการศึกษา	สำนักงานเขตบางเขน	418,900	
993 . งานบริหารทั่วไปฝ่ายการศึกษา	สำนักงานเขตมีนบุรี	6,868,700	

งาน/โครงการที่จะดำเนินการในปีงบประมาณ 2568

หน่วย : บาท

งาน/โครงการ	หน่วยงานรับผิดชอบ	งบประมาณ 2568	เงินนอกงบประมาณ
994 . งานบริหารทั่วไปฝ่ายการศึกษา	สำนักงานเขตลาดกระบัง	1,070,600	
995 . งานบริหารทั่วไปฝ่ายการศึกษา	สำนักงานเขตหนองจอก	1,692,500	
996 . งานบริหารทั่วไปฝ่ายการศึกษา	สำนักงานเขตธนบุรี	440,900	
997 . งานบริหารทั่วไปฝ่ายการศึกษา	สำนักงานเขตคลองสาน	423,000	
998 . งานบริหารทั่วไปฝ่ายการศึกษา	สำนักงานเขตบางกอกใหญ่	265,800	
999 . งานบริหารทั่วไปฝ่ายการศึกษา	สำนักงานเขตบางกอกน้อย	1,767,500	
1000 . งานบริหารทั่วไปฝ่ายการศึกษา	สำนักงานเขตตลิ่งชัน	1,118,000	
1001 . งานบริหารทั่วไปฝ่ายการศึกษา	สำนักงานเขตภาษีเจริญ	524,900	
1002 . งานบริหารทั่วไปฝ่ายการศึกษา	สำนักงานเขตหนองแขม	778,500	
1003 . งานบริหารทั่วไปฝ่ายการศึกษา	สำนักงานเขตบางขุนเทียน	1,551,100	
1004 . งานบริหารทั่วไปฝ่ายการศึกษา	สำนักงานเขตราษฎร์บูรณะ	518,700	
1005 . งานบริหารทั่วไปฝ่ายการศึกษา	สำนักงานเขตดอนเมือง	775,900	
1006 . งานบริหารทั่วไปฝ่ายการศึกษา	สำนักงานเขตจตุจักร	761,600	
1007 . งานบริหารทั่วไปฝ่ายการศึกษา	สำนักงานเขตลาดพร้าว	463,500	
1008 . งานบริหารทั่วไปฝ่ายการศึกษา	สำนักงานเขตบึงกุ่ม	664,000	
1009 . งานบริหารทั่วไปฝ่ายการศึกษา	สำนักงานเขตสาทร	2,098,500	
1010 . งานบริหารทั่วไปฝ่ายการศึกษา	สำนักงานเขตบางคอแหลม	432,300	
1011 . งานบริหารทั่วไปฝ่ายการศึกษา	สำนักงานเขตบางซื่อ	424,200	
1012 . งานบริหารทั่วไปฝ่ายการศึกษา	สำนักงานเขตราษฎร์เทวี	778,400	
1013 . งานบริหารทั่วไปฝ่ายการศึกษา	สำนักงานเขตคลองเตย	274,200	
1014 . งานบริหารทั่วไปฝ่ายการศึกษา	สำนักงานเขตประเวศ	1,190,500	
1015 . งานบริหารทั่วไปฝ่ายการศึกษา	สำนักงานเขตบางพลัด	1,470,200	
1016 . งานบริหารทั่วไปฝ่ายการศึกษา	สำนักงานเขตจอมทอง	610,100	
1017 . งานบริหารทั่วไปฝ่ายการศึกษา	สำนักงานเขตดินแดง	3,322,800	
1018 . งานบริหารทั่วไปฝ่ายการศึกษา	สำนักงานเขตสวนหลวง	582,000	
1019 . งานบริหารทั่วไปฝ่ายการศึกษา	สำนักงานเขตวัฒนา	832,000	
1020 . งานบริหารทั่วไปฝ่ายการศึกษา	สำนักงานเขตบางแค	711,500	
1021 . งานบริหารทั่วไปฝ่ายการศึกษา	สำนักงานเขตหลักสี่	386,400	
1022 . งานบริหารทั่วไปฝ่ายการศึกษา	สำนักงานเขตสายไหม	1,954,500	
1023 . งานบริหารทั่วไปฝ่ายการศึกษา	สำนักงานเขตคันนายาว	242,100	

งาน/โครงการที่จะดำเนินการในปีงบประมาณ 2568

หน่วย : บาท

งาน/โครงการ	หน่วยงานรับผิดชอบ	งบประมาณ 2568	เงินนอกงบประมาณ
1024 . งานบริหารทั่วไปฝ่ายการศึกษา	สำนักงานเขตสะพานสูง	362,200	
1025 . งานบริหารทั่วไปฝ่ายการศึกษา	สำนักงานเขตวังทองหลาง	193,100	
1026 . งานบริหารทั่วไปฝ่ายการศึกษา	สำนักงานเขตคลองสามวา	31,408,400	
1027 . งานบริหารทั่วไปฝ่ายการศึกษา	สำนักงานเขตบางนา	457,100	
1028 . งานบริหารทั่วไปฝ่ายการศึกษา	สำนักงานเขตทวีวัฒนา	642,800	
1029 . งานบริหารทั่วไปฝ่ายการศึกษา	สำนักงานเขตทุ่งครุ	924,900	
1030 . งานบริหารทั่วไปฝ่ายการศึกษา	สำนักงานเขตบางบอน	3,301,400	
1031 . งานงบประมาณโรงเรียน	สำนักงานเขตพระนคร	33,717,600	
1032 . งานงบประมาณโรงเรียน	สำนักงานเขต		
	ป้อมปราบศัตรูพ่าย	16,111,500	
1033 . งานงบประมาณโรงเรียน	สำนักงานเขตสัมพันธวงศ์	5,749,240	
1034 . งานงบประมาณโรงเรียน	สำนักงานเขตบางรัก	23,644,600	
1035 . งานงบประมาณโรงเรียน	สำนักงานเขตปทุมวัน	46,376,100	
1036 . งานงบประมาณโรงเรียน	สำนักงานเขตยานนาวา	40,286,538	
1037 . งานงบประมาณโรงเรียน	สำนักงานเขตดุสิต	42,374,900	
1038 . งานงบประมาณโรงเรียน	สำนักงานเขตพญาไท	9,036,000	
1039 . งานงบประมาณโรงเรียน	สำนักงานเขตห้วยขวาง	32,325,700	
1040 . งานงบประมาณโรงเรียน	สำนักงานเขตพระโขนง	28,486,970	
1041 . งานงบประมาณโรงเรียน	สำนักงานเขตบางกะปิ	123,199,500	
1042 . งานงบประมาณโรงเรียน	สำนักงานเขตบางเขน	68,465,400	
1043 . งานงบประมาณโรงเรียน	สำนักงานเขตมีนบุรี	91,775,450	
1044 . งานงบประมาณโรงเรียน	สำนักงานเขตลาดกระบัง	143,626,700	
1045 . งานงบประมาณโรงเรียน	สำนักงานเขตหนองจอก	203,646,060	
1046 . งานงบประมาณโรงเรียน	สำนักงานเขตธนบุรี	88,332,540	
1047 . งานงบประมาณโรงเรียน	สำนักงานเขตคลองสาน	54,402,200	
1048 . งานงบประมาณโรงเรียน	สำนักงานเขตบางกอกใหญ่	25,319,100	
1049 . งานงบประมาณโรงเรียน	สำนักงานเขตบางกอกน้อย	53,493,100	
1050 . งานงบประมาณโรงเรียน	สำนักงานเขตตลิ่งชัน	61,875,200	
1051 . งานงบประมาณโรงเรียน	สำนักงานเขตภาษีเจริญ	85,106,270	
1052 . งานงบประมาณโรงเรียน	สำนักงานเขตหนองแขม	92,224,300	

งาน/โครงการที่จะดำเนินการในปีงบประมาณ 2568

หน่วย : บาท

งาน/โครงการ	หน่วยงานรับผิดชอบ	งบประมาณ 2568	เงินนอกงบประมาณ
1053 . งานงบประมาณโรงเรียน	สำนักงานเขตบางขุนเทียน	149,451,355	
1054 . งานงบประมาณโรงเรียน	สำนักงานเขตราษฎร์บูรณะ	63,051,900	
1055 . งานงบประมาณโรงเรียน	สำนักงานเขตดอนเมือง	116,919,300	
1056 . งานงบประมาณโรงเรียน	สำนักงานเขตจตุจักร	86,340,400	
1057 . งานงบประมาณโรงเรียน	สำนักงานเขตลาดพร้าว	63,915,340	
1058 . งานงบประมาณโรงเรียน	สำนักงานเขตบึงกุ่ม	105,763,900	
1059 . งานงบประมาณโรงเรียน	สำนักงานเขตสาทร	10,475,090	
1060 . งานงบประมาณโรงเรียน	สำนักงานเขตบางคอแหลม	47,213,000	
1061 . งานงบประมาณโรงเรียน	สำนักงานเขตบางซื่อ	37,985,300	
1062 . งานงบประมาณโรงเรียน	สำนักงานเขตราษฎร์เทวี	22,578,300	
1063 . งานงบประมาณโรงเรียน	สำนักงานเขตคลองเตย	23,694,545	
1064 . งานงบประมาณโรงเรียน	สำนักงานเขตประเวศ	124,465,900	
1065 . งานงบประมาณโรงเรียน	สำนักงานเขตบางพลัด	58,255,300	
1066 . งานงบประมาณโรงเรียน	สำนักงานเขตจอมทอง	85,639,900	
1067 . งานงบประมาณโรงเรียน	สำนักงานเขตดินแดง	60,627,300	
1068 . งานงบประมาณโรงเรียน	สำนักงานเขตสวนหลวง	66,676,900	
1069 . งานงบประมาณโรงเรียน	สำนักงานเขตวัฒนา	50,826,500	
1070 . งานงบประมาณโรงเรียน	สำนักงานเขตบางแค	115,389,400	
1071 . งานงบประมาณโรงเรียน	สำนักงานเขตหลักสี่	65,936,700	
1072 . งานงบประมาณโรงเรียน	สำนักงานเขตสายไหม	127,353,800	
1073 . งานงบประมาณโรงเรียน	สำนักงานเขตคันนายาว	19,626,260	
1074 . งานงบประมาณโรงเรียน	สำนักงานเขตสะพานสูง	53,897,300	
1075 . งานงบประมาณโรงเรียน	สำนักงานเขตวังทองหลาง	17,644,000	
1076 . งานงบประมาณโรงเรียน	สำนักงานเขตคลองสามวา	110,062,200	
1077 . งานงบประมาณโรงเรียน	สำนักงานเขตบางนา	62,966,100	
1078 . งานงบประมาณโรงเรียน	สำนักงานเขตทวีวัฒนา	72,105,700	
1079 . งานงบประมาณโรงเรียน	สำนักงานเขตทุ่งครุ	101,964,180	
1080 . งานงบประมาณโรงเรียน	สำนักงานเขตบางบอน	87,996,900	
1081 . งานรายจ่ายบุคลากร	สำนักงานเขตพระนคร	253,557,700	

งาน/โครงการที่จะดำเนินการในปีงบประมาณ 2568

หน่วย : บาท

งาน/โครงการ	หน่วยงานรับผิดชอบ	งบประมาณ 2568	เงินนอกงบประมาณ
1082 . งานรายจ่ายบุคลากร	สำนักงานเขต		
	ป้อมปราบศัตรูพ่าย	163,702,000	
1083 . งานรายจ่ายบุคลากร	สำนักงานเขตสัมพันธวงศ์	128,017,900	
1084 . งานรายจ่ายบุคลากร	สำนักงานเขตบางรัก	149,844,900	
1085 . งานรายจ่ายบุคลากร	สำนักงานเขตปทุมวัน	188,613,400	
1086 . งานรายจ่ายบุคลากร	สำนักงานเขตยานนาวา	168,930,900	
1087 . งานรายจ่ายบุคลากร	สำนักงานเขตดุสิต	207,303,500	
1088 . งานรายจ่ายบุคลากร	สำนักงานเขตพญาไท	190,787,800	
1089 . งานรายจ่ายบุคลากร	สำนักงานเขตห้วยขวาง	193,766,200	
1090 . งานรายจ่ายบุคลากร	สำนักงานเขตพระโขนง	149,334,700	
1091 . งานรายจ่ายบุคลากร	สำนักงานเขตบางกะปิ	228,941,030	
1092 . งานรายจ่ายบุคลากร	สำนักงานเขตบางเขน	207,832,600	
1093 . งานรายจ่ายบุคลากร	สำนักงานเขตมีนบุรี	192,637,200	
1094 . งานรายจ่ายบุคลากร	สำนักงานเขตลาดกระบัง	264,918,500	
1095 . งานรายจ่ายบุคลากร	สำนักงานเขตหนองจอก	231,455,290	
1096 . งานรายจ่ายบุคลากร	สำนักงานเขตธนบุรี	220,514,600	
1097 . งานรายจ่ายบุคลากร	สำนักงานเขตคลองสาน	173,670,100	
1098 . งานรายจ่ายบุคลากร	สำนักงานเขตบางกอกใหญ่	155,366,800	
1099 . งานรายจ่ายบุคลากร	สำนักงานเขตบางกอกน้อย	198,104,400	
1100 . งานรายจ่ายบุคลากร	สำนักงานเขตตลิ่งชัน	181,019,800	
1101 . งานรายจ่ายบุคลากร	สำนักงานเขตภาษีเจริญ	189,474,300	
1102 . งานรายจ่ายบุคลากร	สำนักงานเขตหนองแขม	193,051,700	
1103 . งานรายจ่ายบุคลากร	สำนักงานเขตบางขุนเทียน	236,704,200	
1104 . งานรายจ่ายบุคลากร	สำนักงานเขตราชบุรีบูรณะ	165,893,700	
1105 . งานรายจ่ายบุคลากร	สำนักงานเขตดอนเมือง	195,051,900	
1106 . งานรายจ่ายบุคลากร	สำนักงานเขตจตุจักร	263,713,800	
1107 . งานรายจ่ายบุคลากร	สำนักงานเขตลาดพร้าว	179,964,900	
1108 . งานรายจ่ายบุคลากร	สำนักงานเขตบึงกุ่ม	169,558,600	
1109 . งานรายจ่ายบุคลากร	สำนักงานเขตสาทร	154,790,800	
1110 . งานรายจ่ายบุคลากร	สำนักงานเขตบางคอแหลม	147,209,700	

งาน/โครงการที่จะดำเนินการในปีงบประมาณ 2568

หน่วย : บาท

งาน/โครงการ	หน่วยงานรับผิดชอบ	งบประมาณ 2568	เงินนอกงบประมาณ
1111 . งานรายจ่ายบุคลากร	สำนักงานเขตบางซื่อ	175,578,200	
1112 . งานรายจ่ายบุคลากร	สำนักงานเขตราชเทวี	178,913,500	
1113 . งานรายจ่ายบุคลากร	สำนักงานเขตคลองเตย	191,295,400	
1114 . งานรายจ่ายบุคลากร	สำนักงานเขตประเวศ	213,922,800	
1115 . งานรายจ่ายบุคลากร	สำนักงานเขตบางพลัด	164,245,800	
1116 . งานรายจ่ายบุคลากร	สำนักงานเขตจอมทอง	207,961,200	
1117 . งานรายจ่ายบุคลากร	สำนักงานเขตดินแดง	201,247,200	
1118 . งานรายจ่ายบุคลากร	สำนักงานเขตสวนหลวง	196,871,200	
1119 . งานรายจ่ายบุคลากร	สำนักงานเขตวัฒนา	177,757,300	
1120 . งานรายจ่ายบุคลากร	สำนักงานเขตบางแค	211,418,180	
1121 . งานรายจ่ายบุคลากร	สำนักงานเขตหลักสี่	171,515,100	
1122 . งานรายจ่ายบุคลากร	สำนักงานเขตสายไหม	173,714,600	
1123 . งานรายจ่ายบุคลากร	สำนักงานเขตคันนายาว	157,091,210	
1124 . งานรายจ่ายบุคลากร	สำนักงานเขตสะพานสูง	143,765,300	
1125 . งานรายจ่ายบุคลากร	สำนักงานเขตวังทองหลาง	159,478,000	
1126 . งานรายจ่ายบุคลากร	สำนักงานเขตคลองสามวา	183,709,700	
1127 . งานรายจ่ายบุคลากร	สำนักงานเขตบางนา	154,187,700	
1128 . งานรายจ่ายบุคลากร	สำนักงานเขตทวีวัฒนา	187,228,300	
1129 . งานรายจ่ายบุคลากร	สำนักงานเขตทุ่งครุ	165,621,900	
1130 . งานรายจ่ายบุคลากร	สำนักงานเขตบางบอน	177,957,700	
1131 . โครงการปรับปรุงลานสเกตบอร์ด สวนรมณีนาถ	สำนักงานเขตพระนคร	1,192,000	
1132 . โครงการปรับปรุงลานกีฬาสาธารณะ สวนสราญรมย์	สำนักงานเขตพระนคร	3,914,000	
1133 . โครงการปรับปรุงบ้านหนังสือ ขุนวิภรณ์กรณี	สำนักงานเขตพระนคร	366,000	
1134 . โครงการปรับปรุงบ้านหนังสือปีน 1	สำนักงานเขตดุสิต	111,000	
1135 . โครงการปรับปรุงบ้านหนังสือ ทำน้ำสามเสน	สำนักงานเขตดุสิต	117,000	

งาน/โครงการที่จะดำเนินการในปีงบประมาณ 2568

หน่วย : บาท

งาน/โครงการ	หน่วยงานรับผิดชอบ	งบประมาณ 2568	เงินนอกงบประมาณ
1136 . โครงการปรับปรุงบ้านหนังสือ กรมสรรพาวุธทหารบก	สำนักงานเขตดุสิต	256,000	
1137 . โครงการปรับปรุงบ้านหนังสือ กองพันทหารม้าที่ 3 กรมทหารม้าที่ 1 รักษาพระองค์	สำนักงานเขตดุสิต	117,000	
1138 . โครงการปรับปรุงบ้านหนังสือ 7 แห่ง	สำนักงานเขตพญาไท	1,010,100	
1139 . โครงการปรับปรุงลานกีฬาพญาไท (สวนพญาไทภิรมย์)	สำนักงานเขตพญาไท	2,261,700	
1140 . โครงการปรับปรุงลานกีฬา ใต้สะพานอนุทินสวัสดิ์ (ชุมชนกุฎีขาว)	สำนักงานเขตธนบุรี	3,002,000	
1141 . โครงการปรับปรุงลานกีฬา ชุมชนวัดโมลีโลกยาราม	สำนักงานเขตบางกอกใหญ่	1,096,000	
1142 . โครงการปรับปรุงลานกีฬา ชุมชนโค้งกระเทียม	สำนักงานเขตบางกอกใหญ่	2,058,000	
1143 . โครงการปรับปรุงลานกีฬา โรงเรียนวัดยายร่ม	สำนักงานเขตจอมทอง	229,000	
1144 . โครงการปรับปรุงลานกีฬา สวนดาวคะนองจอมทอง	สำนักงานเขตจอมทอง	2,264,000	
1145 . โครงการปรับปรุงลานกีฬา สำนักงานเขตจอมทอง	สำนักงานเขตจอมทอง	491,000	
1146 . โครงการปรับปรุงลานกีฬา ชุมชนสินทวีวิลล่า	สำนักงานเขตจอมทอง	5,289,000	
1147 . โครงการปรับปรุงลานกีฬา โรงเรียนวัดไทร	สำนักงานเขตจอมทอง	151,000	
1148 . โครงการปรับปรุงลานกีฬาเคหะธานี 4	สำนักงานเขตสะพานสูง	1,079,000	
รวมทั้งสิ้น		21,360,924,386	-

ด้านตามลักษณะรายจ่าย

01 รายจ่ายเพื่อช่วยเหลือสนับสนุน

งบประมาณรายจ่าย

- บาท

02 รายจ่ายเพื่อการชำระหนี้

งบประมาณรายจ่าย

- บาท

03 รายจ่ายเพื่อชดใช้เงินยืมเงินสะสม

งบประมาณรายจ่าย

- บาท

04 รายจ่ายงบกลาง

งบประมาณรายจ่าย

17,745,401,001 บาท

หน่วย : บาท

งาน/โครงการ	หน่วยงานรับผิดชอบ	งบประมาณ 2568	เงินนอกงบประมาณ
1 . เงินสำรองจ่ายทั่วไป กรณีฉุกเฉิน หรือจำเป็น	สำนักงบประมาณ กรุงเทพมหานคร	500,000,000	
2 . เงินสำรองจ่ายทั่วไป กรณีค่าใช้จ่ายต่าง ๆ เกี่ยวกับน้ำท่วม	สำนักงบประมาณ กรุงเทพมหานคร	150,000,000	
3 . เงินสำรองจ่ายทั่วไป กรณีค่าใช้จ่าย เพื่อการพัฒนากรุงเทพมหานคร	สำนักงบประมาณ กรุงเทพมหานคร	700,000,000	
4 . เงินช่วยเหลือข้าราชการและลูกจ้าง	สำนักการคลัง	3,543,000,000	
5 . เงินบำเหน็จลูกจ้าง	สำนักการคลัง	1,603,600,000	
6 . ค่าติดตั้งไฟฟ้าสาธารณะ	สำนักงบประมาณ กรุงเทพมหานคร	100,000,000	
7 . เงินสำรองสำหรับค่างานส่วนที่เพิ่ม ตามสัญญาแบบปรับราคาได้	สำนักงบประมาณ กรุงเทพมหานคร	30,000,000	
8 . เงินสำรองสำหรับค่าใช้จ่าย เกี่ยวกับบุคลากร	สำนักงบประมาณ กรุงเทพมหานคร	550,000,000	
9 . ค่าใช้จ่ายเกี่ยวกับภารกิจและ หรือนโยบายที่ได้รับมอบจากรัฐบาล	สำนักงบประมาณ กรุงเทพมหานคร	3,850,000,000	
10 . เงินรางวัลและเงินช่วยเหลือ สำหรับผลการปฏิบัติราชการประจำปี	สำนักงบประมาณ กรุงเทพมหานคร	500,000,000	
11 . เงินสำรองสำหรับภาระผูกพัน ที่ค้างจ่ายตามกฎหมาย	สำนักงบประมาณ กรุงเทพมหานคร	2,813,194,011	

หน่วย : บาท

งาน/โครงการ	หน่วยงานรับผิดชอบ	งบประมาณ 2568	เงินนอกงบประมาณ
12 . เงินช่วยค่าครองชีพผู้ได้รับบำนาญ ของกรุงเทพมหานคร	สำนักงานงบประมาณ กรุงเทพมหานคร	200,000,000	
13 . เงินสำรองสำหรับจ่ายเป็นเงินบำเหน็จ บำนาญข้าราชการกรุงเทพมหานคร	สำนักงานงบประมาณ กรุงเทพมหานคร	3,205,606,990	
รวมทั้งสิ้น		17,745,401,001	-

05 รายจ่ายเพื่ออุดหนุนหน่วยงานในกำกับ

งบประมาณรายจ่าย

2,902,206,401 บาท

หน่วย : บาท

งาน/โครงการ	หน่วยงานรับผิดชอบ	งบประมาณ 2568	เงินนอกงบประมาณ
1 . งานเงินอุดหนุนทั่วไป ให้มหาวิทยาลัยนวมินทราธิราช	มหาวิทยาลัย นวมินทราธิราช	2,902,206,401	35,000,000
รวมทั้งสิ้น		2,902,206,401	35,000,000

06 รายจ่ายการพาณิชย์ของกรุงเทพมหานคร

งบประมาณรายจ่าย

803,531,580 บาท

หน่วย : บาท

งาน/โครงการ	หน่วยงานรับผิดชอบ	งบประมาณ 2568	เงินนอกงบประมาณ
1 . งานบริหารการธรรมาภิบาล	สำนักงานสถานธรรมาภิบาล กรุงเทพมหานคร	280,203,380	
2 . งานบริหารการตลาด	สำนักงานตลาด กรุงเทพมหานคร	514,818,100	
3 . งานบริหารการพัฒนาที่อยู่อาศัย	สำนักงานพัฒนาที่อยู่อาศัย	8,510,100	
รวมทั้งสิ้น		803,531,580	-